

Es sind besonders zu beachten v. 27.10.76
 Geprüfte statische Berechnung
 DIN 4108
 Wärmeschutz
 Schallschutz
 DIN 4109
 DIN 4107
 DIN 4102
 Abstrahlen

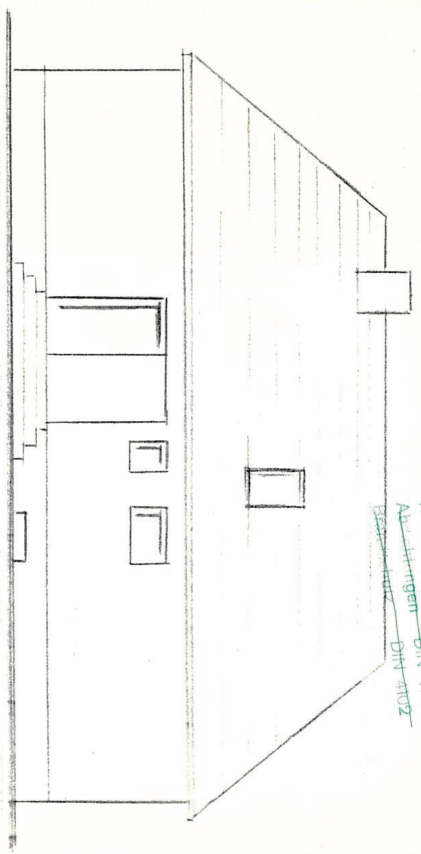

Strassen-seite

Ausbau des Dachgeschoss für Frau R. Kersten
 Melzen-Veressen Weisenweg 74

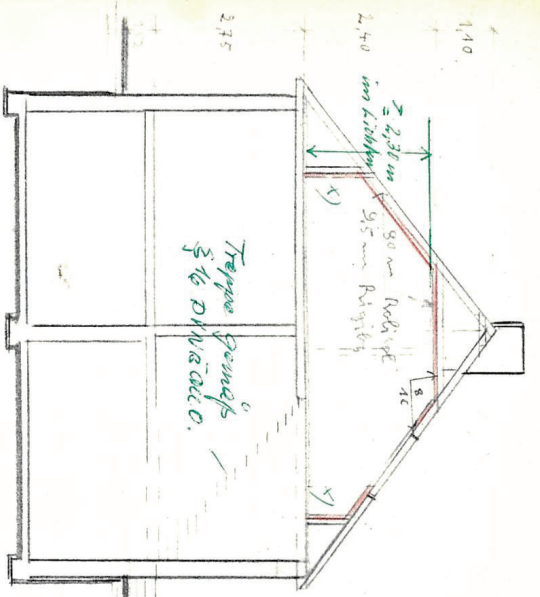

Schnitt

x) Lechnung gemäß geprüfte-
 statischer Berechnung v. 27.10.76
 75 kg/m²

Die allgemein anerkannten Regeln der Bau-
 kunst und der Technik sowie die technischen
 Baubestimmungen neuester Stand sind ein-
 zuhalten.

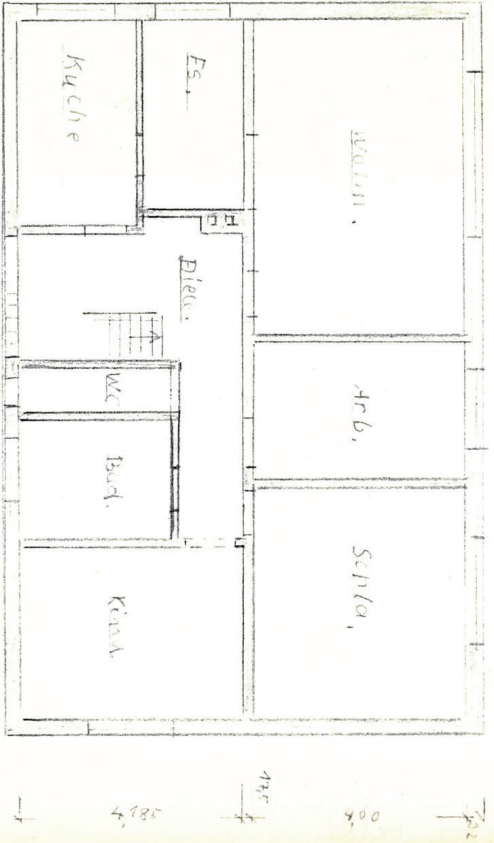

Erdgeschoss

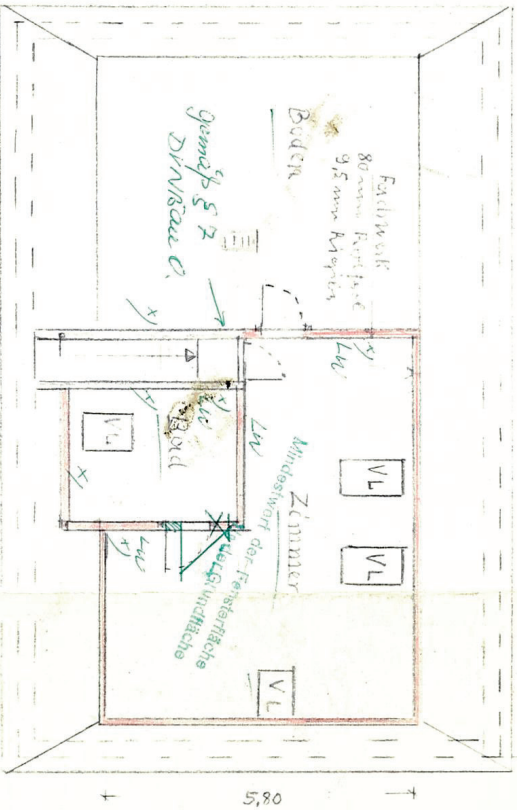

Die... und...
 sind zu beachten.

Geprüft und genehmigt
 Bg-Merkzeichen: **M43**
 - 7.12.71
 STADT UELZEN
 Der Stadtdirektor
 - Baubehörde
 (im Auftrag)
[Signature]

Melzen d. 15.9.

Obwführung
Frank Kiemann
 Zimmermeister
 Melzen
 Im Neuen Tor 18

Es sind besonders zu beachten v. 27.10.76
 Geprüfte statische Berechnung
 Wärmeschutz DIN 4108
 Schallschutz DIN 4109
 Abstrahlungen DIN 4147
 DIN 4102



Straßenseite

13,72
 4,40

Ausbau des Dachgeschoss für Frau R. Kersten
 Melzer-Verlesen Meisenweg 14,

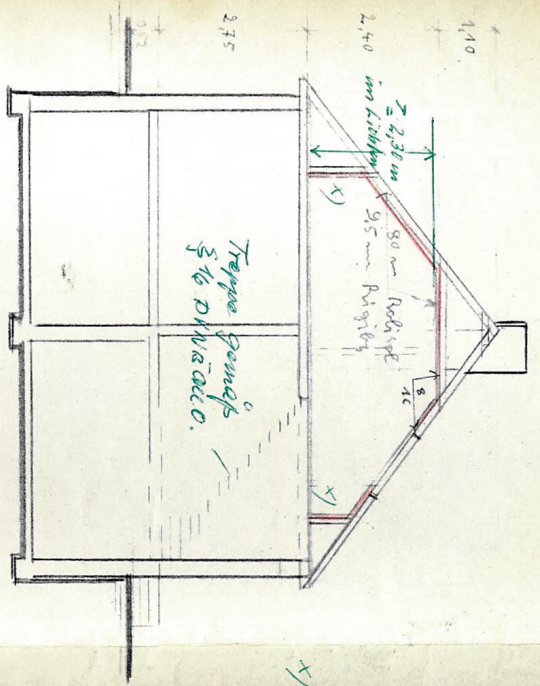

Schnitt

Die allgemein anerkannten Regeln der Baukunst und der Technik sowie die technischen Baubestimmungen neuester Stand sind einzuhalten.

13,2

x) Lechnung gemäss geprüfter statischer Berechnung v. 27.10.76 75 kg/m²

Diese und Hinweise sind zu beachten.

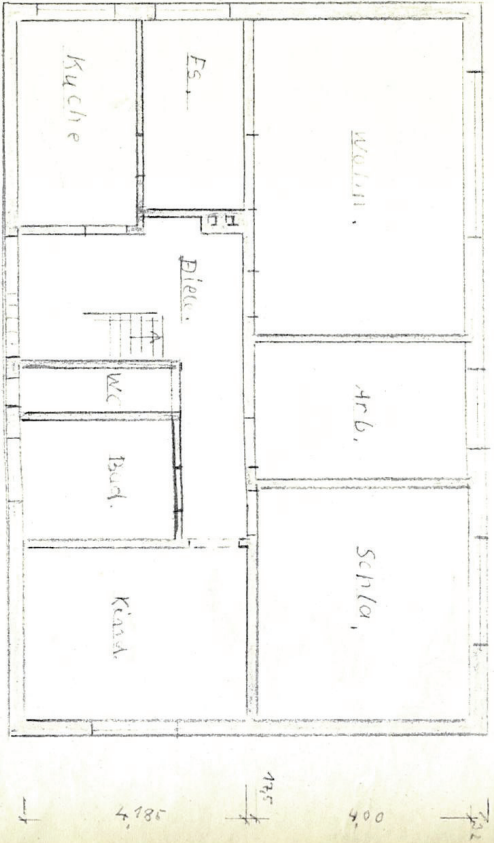

Erdgeschoss

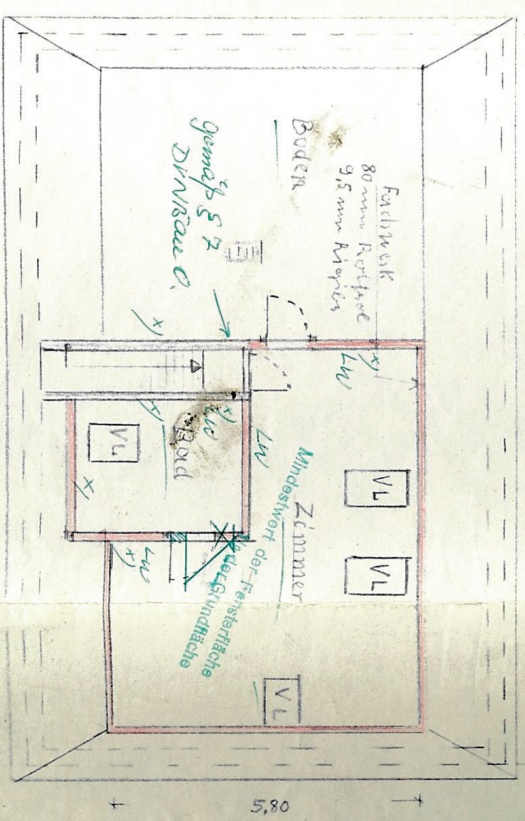

Dachgeschoss

Balk., Vent.

Geprüft und genehmigt
 Bg-Merkzeichen: M49
 - 7.12.77
 STADT UELZEN
 Der Stadtdirektor
 - Bauleitungsamt -
 (im Auftrage)
 [Signature]

Gemeindeführung
 Ernst Meimann
 [Signature]
 Im Neuen Teide 18

Melzend. 15.9.

Bauvorhaben:
**Renate Kersten
Veerssen · Uelzen
Meiserweg**

Maßstab: **1:500**

gez.: **0.10.70**

gepr.:

geänd.:

am: **KL 03**

am:

am:

HOLSTEIN-HAUS

Lageplan

Typ:



Bundesbahn

$\frac{162}{25}$
1227 m²

Lerchenweg

*Fassade : gelb
Dach : schwarz*

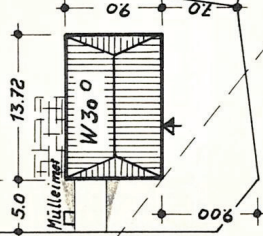

Meiserweg

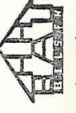

HOLSTEIN-HAUS

heinz richter

2081 Bilsen bei Quickborn, Alvesloher Straße 11, Tel. 04106 / 34 55

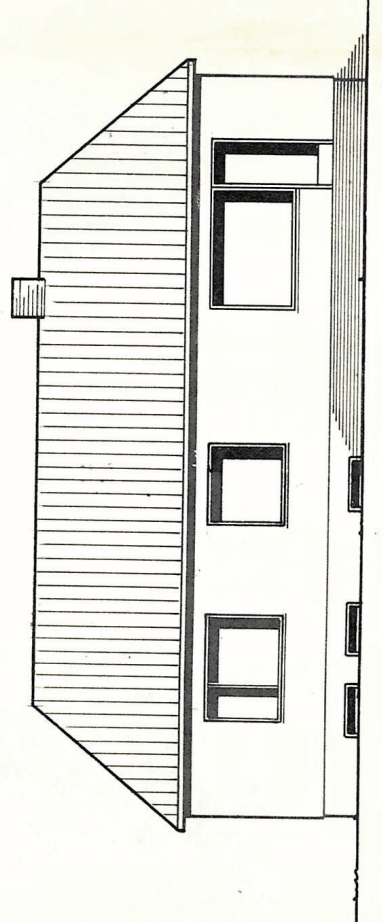

Süden

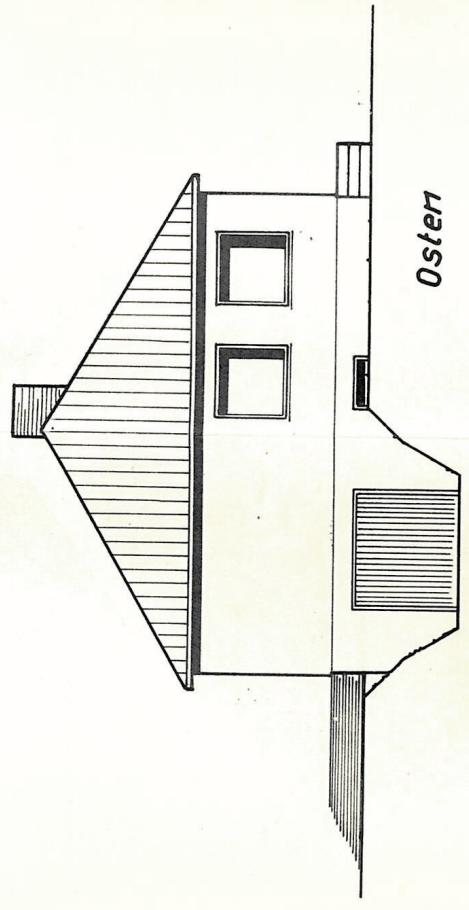

Osten

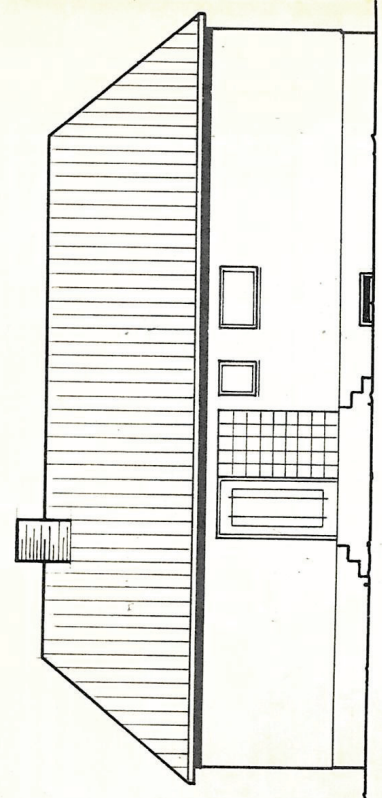

Norden

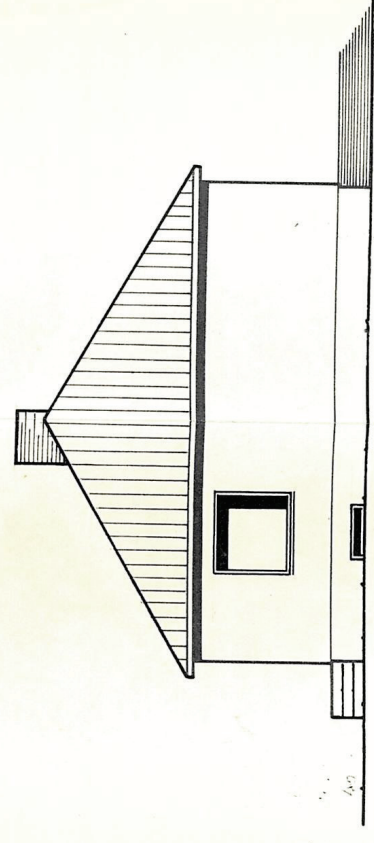

Westen

Ansichten W 30 0

Maßstab: 1:100	gez.: K. K. Datum: 6.10.70	Bauverhaben: Renate Kersten
	gepr.:	Veerssen · Meisenweg
	Datum:	
Typ: Kiel Sp		Unterschrift Bauherr
Unterschrift Holstein-Haus		

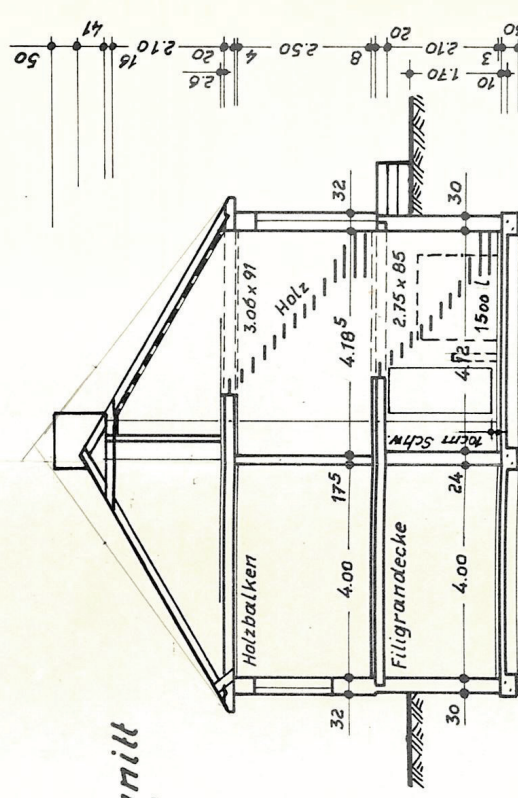
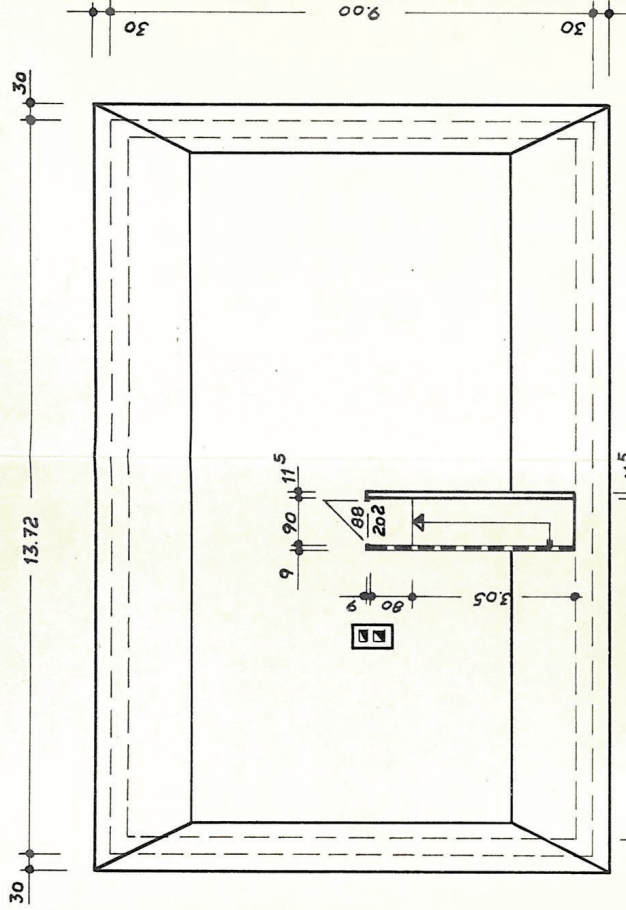
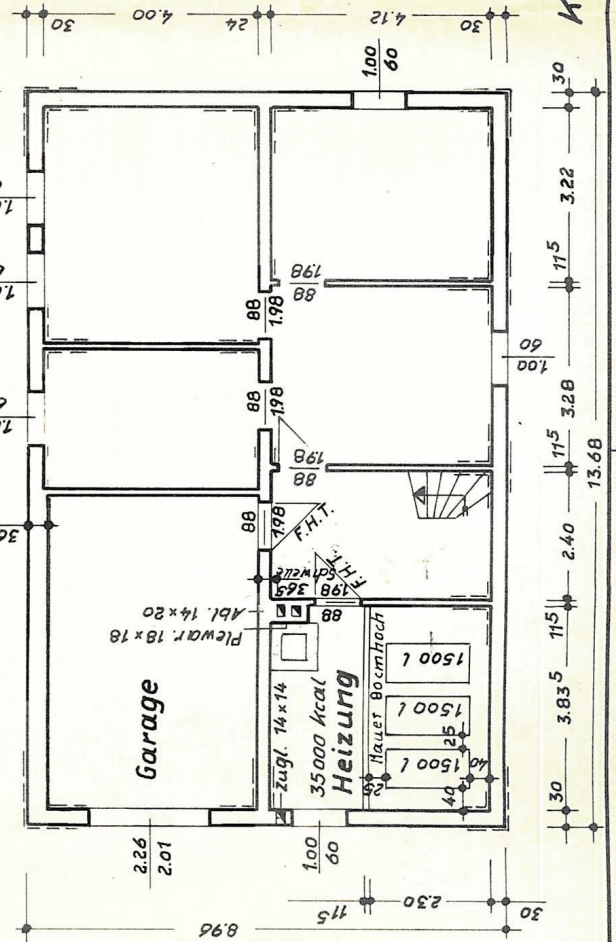
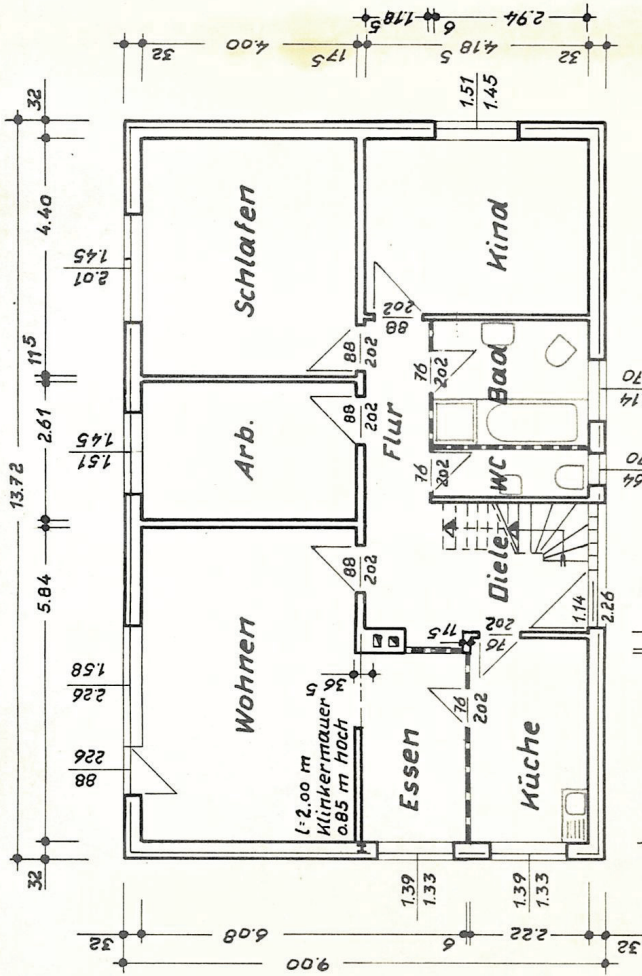

Querschnitt W 30°

Maßstab:	1:100	Bauvorhaben:	Renate Kersten Veerssen · Meisenweg
gezeichnet:	Karow	Datum:	6.10.70
gepr.:		Datum:	
Typ: Kiel Sp		Unterschrift: Bauherr	
Unterschrift: Holstein-Haus			

Kellergeschoss