

ANSICHT (OSTSEITE)

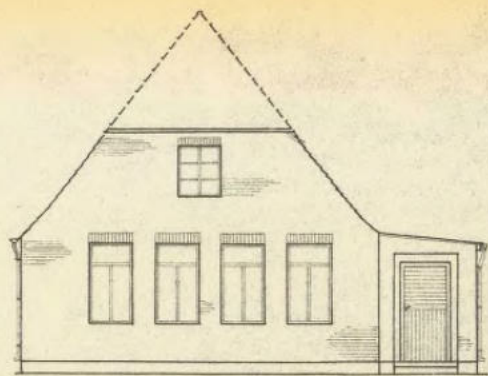

ANSICHT (KLASSESEITE)

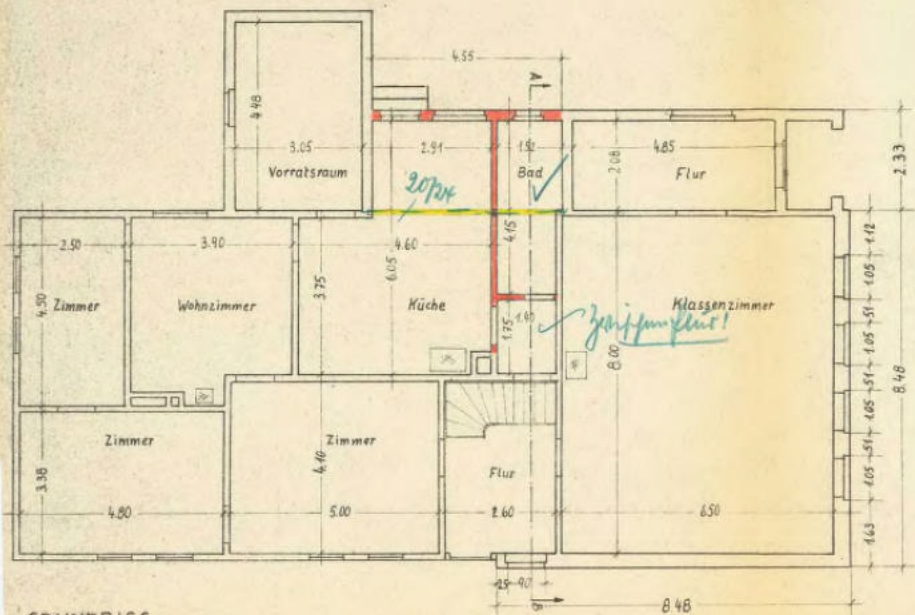

GRUNDRISS

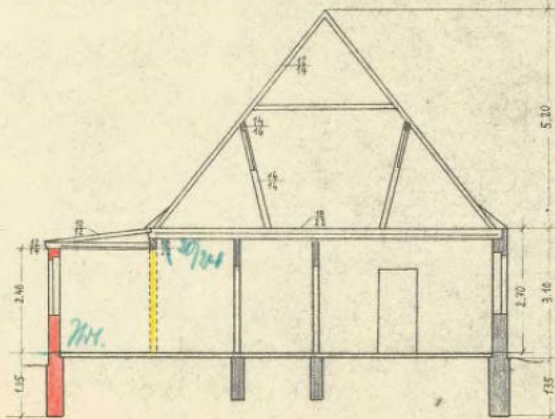

QUERSCHNITT A-B

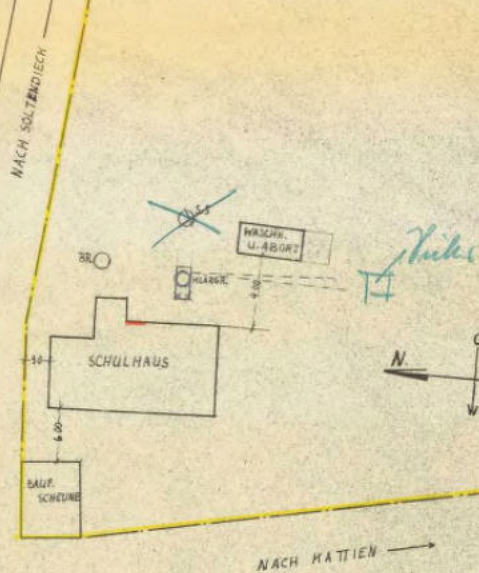

Lageplan Maßstab 1:500

Genehmigt
 unbeschadet etwaiger Rechte Dritter
 unter der Bedingung, daß die im Bau-
 schenkeplan angegebenen genehmigten
 Vorarbeiten genehmigt und erfüllt
 werden.
 Die Richtigkeit des Lageplanes bescheinigt
 der Bürgermeister
 Uelzen, den 20. J. 1959.

Landkreis Uelzen
 — Kreisbauamt —
 Der Oberkreisdirektor
 L.A.

Für die Anfertigung der Zeichnung
 Solltendieck im März 1950

Willy Fährbke

Verb. Vorsteher



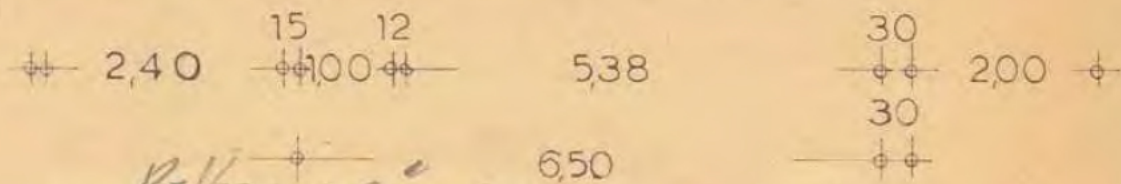
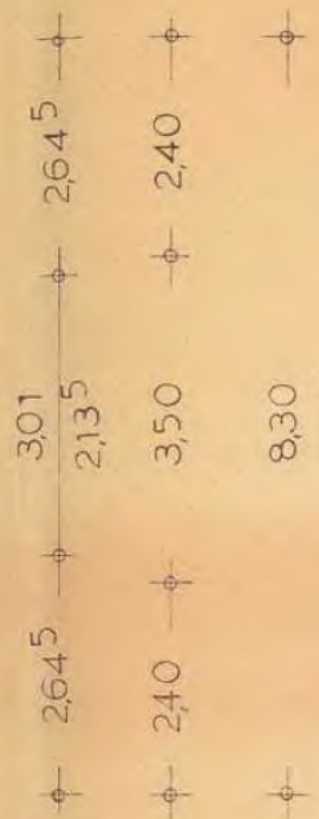
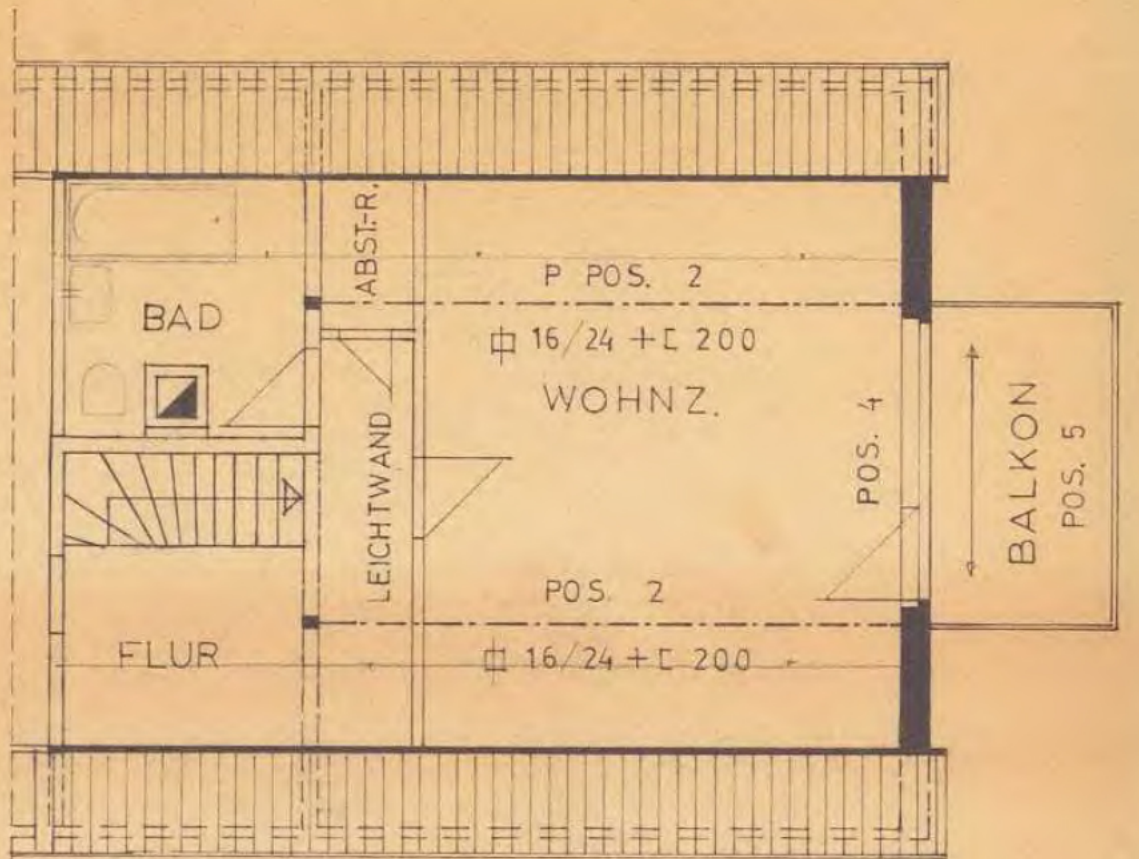

Balkongelände 6,50

DACHGESCHOSS



Baugeschäft
W. Fankel & Wulf
Lindemann & Peters
Soltendieck

Verb. Vorsteher

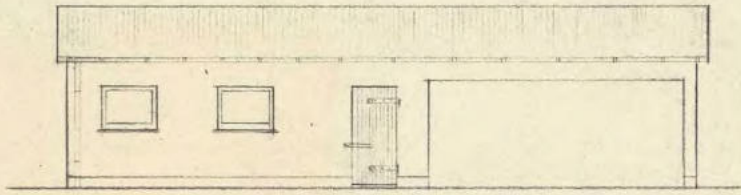

ANSICHT - NORD

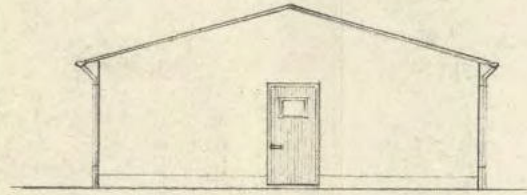

ANSICHT - OST

*Die auf. Bedingungen für Bauplanung
mitropallraum sind zu beachten!*

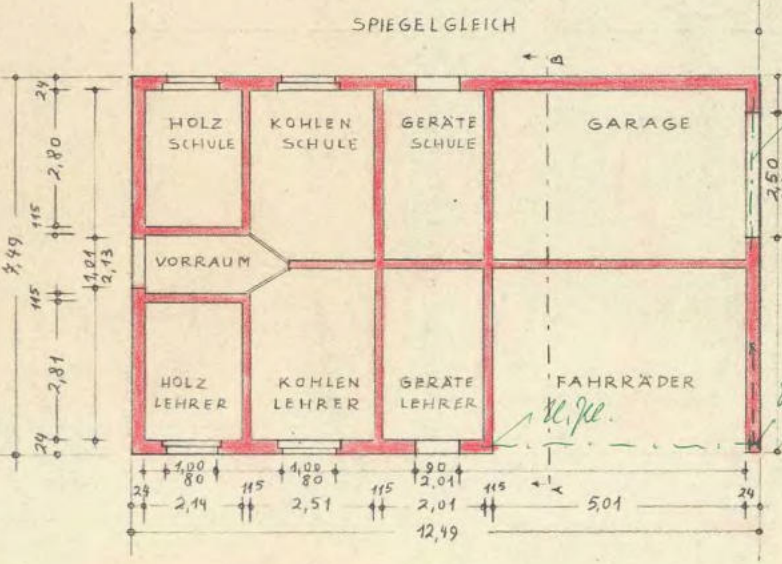

GRUNDRISS M 1:800

*Frage soll in
Lohn stellen!*

*Stützen mit verbleib
soll anbauen!*

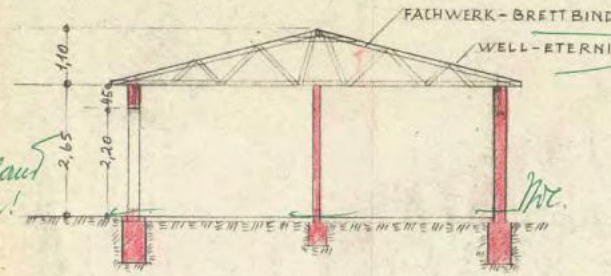

SCHNITT A--B

*Alle Freizeiten über
sind mag der größten Teil N.
Bauplanung auf zu prüfen!*