

DACHGESCHOSSAUSBAU FÜR HERRN SCHÜNEMEIER IN HOLDENSTEDT

IN HOLDENSTEDT

MASSSTB. 1:50

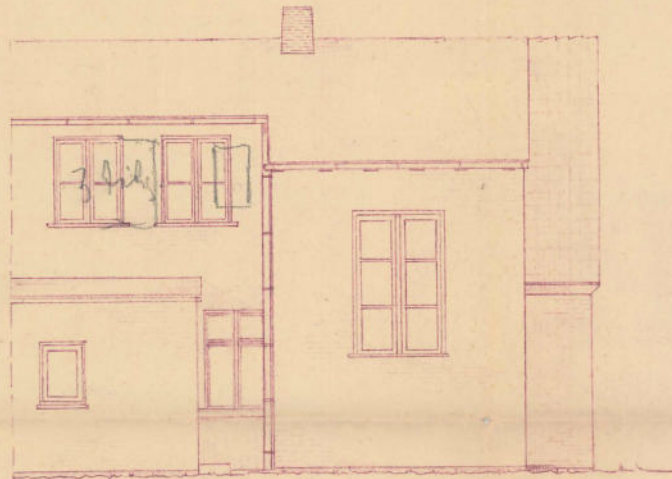

HOFANSICHT

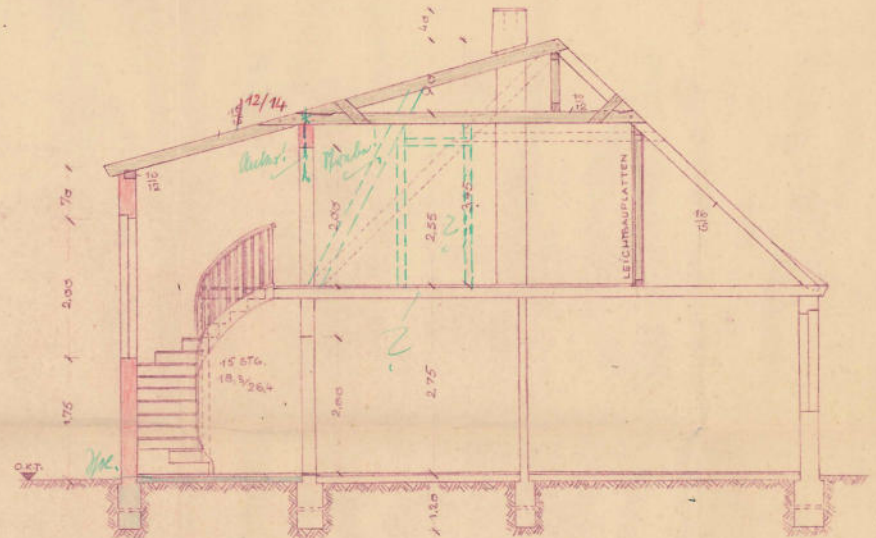

QUERSCHNITT

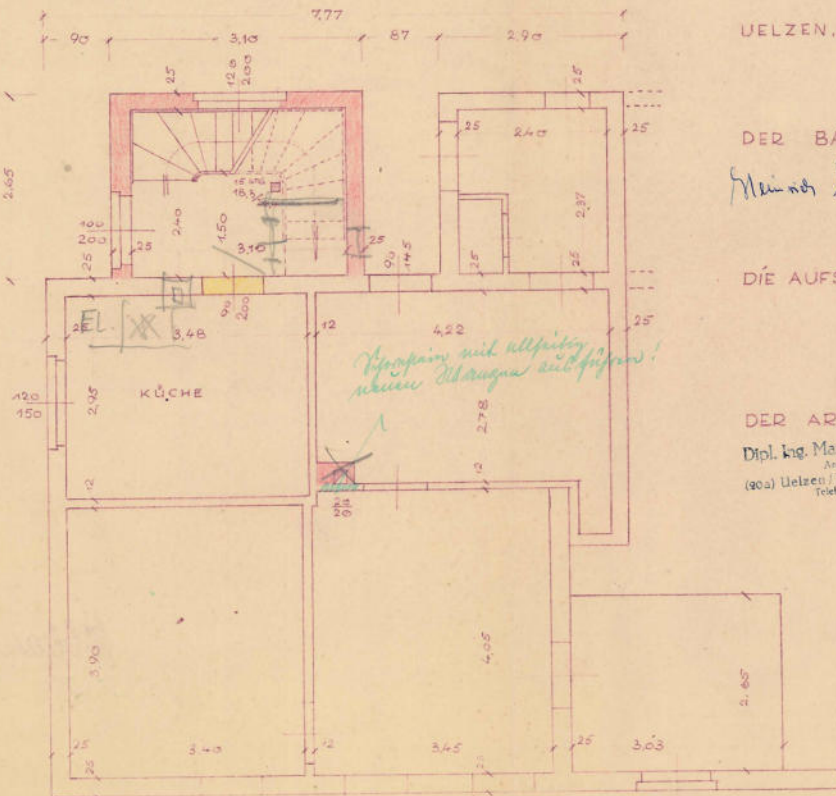

ERDGESCHOSS

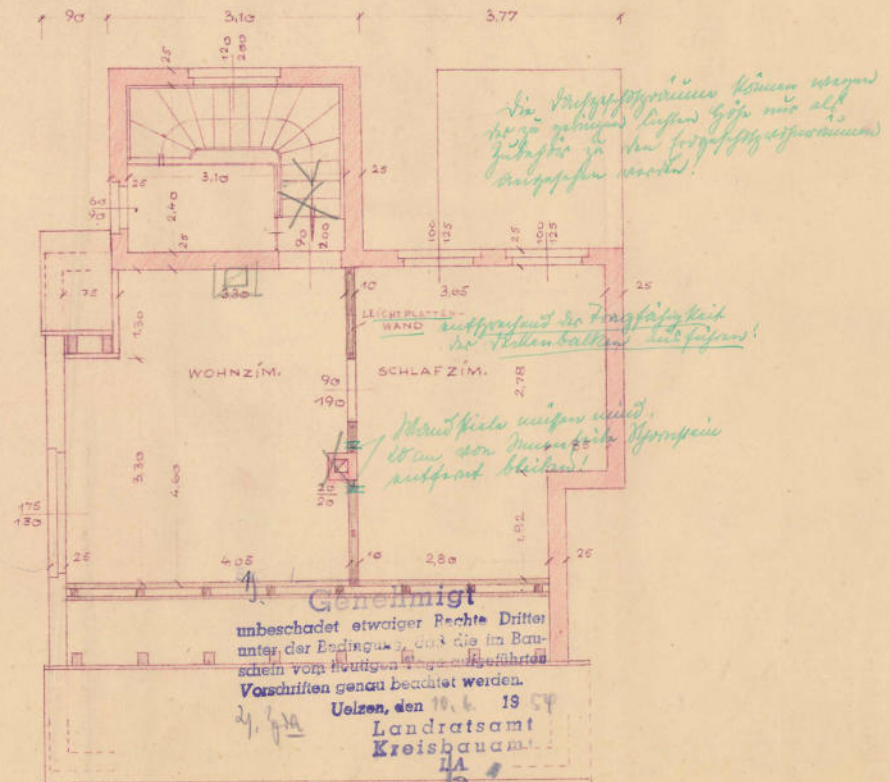

DACHGESCHOSS

UELZEN, IM MÄRZ 1954

DER BAUHERR -

Herrn Schünemeier

DIE AUFSICHTSBEHÖRDE -

DER ARCHITECT -

Dipl. Ing. Maximilian Nietsch
Architekt
(90a) Uelzen/Hansa, Albinstr. 9
Telefon 8780



*Die Dachstuhlarbeiten können wegen
des zu geringen Aufwands nicht mit
Zuschlag in der freigelegten
Angebotsumme werden!*

*Leichtblatten-Wand
aufgrund der Feuchtigkeits-
hohe Stellen Balken nicht möglich!*

*Wand nicht möglich wegen
etwas von Mauerwerk
aufgrund Balken!*

Genehmigt
unbeschadet etwaiger Rechte Dritter
unter der Bedingung, daß die im Bau-
schein vom heutigen Tage enthaltenen
Vorschriften genau beachtet werden.
Uelzen, den 10. 6. 19 54
Landratsamt
Kreisbauamt
118

Dachgeschossausbau für Herrn Schünemeier

in Holdenstedt

Masstab: 1:50

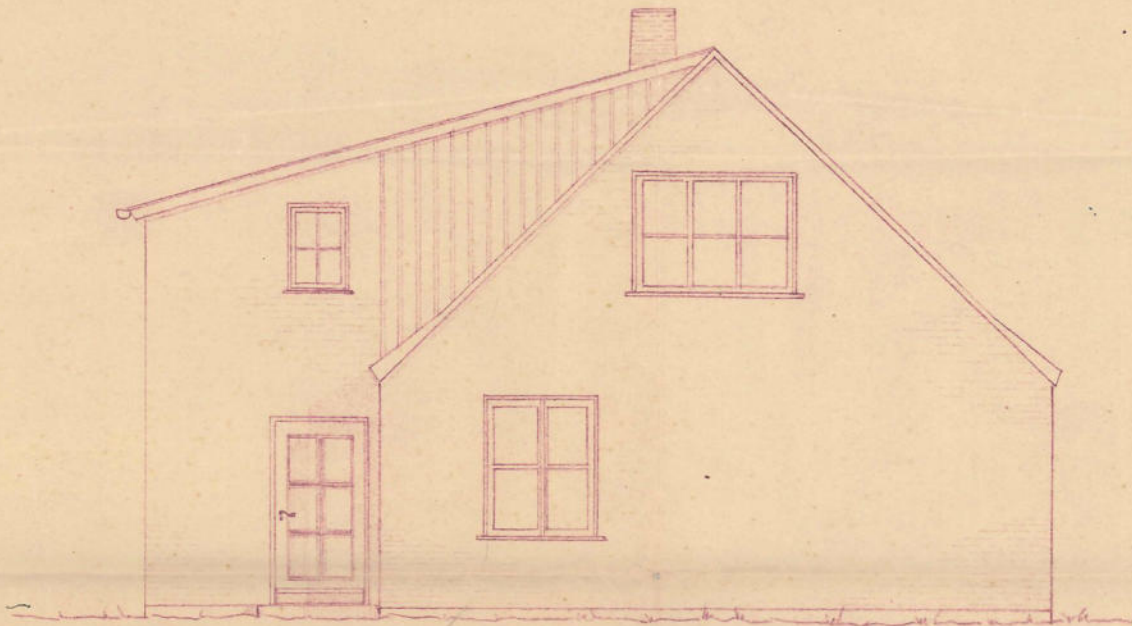

GIEBELANSICHT

UELZEN, IM MÄRZ 1954

DER BAUHERR:

Maximilian Schünemeier

DIE AUFSICHTSBEHÖRDE:

DER ARCHITECT:

Dipl. Ing. Maximilian Nietsch
Architekt
(spa) Uelzen / Hann., Alewinstr. 9
Telefon 2789

Nietsch

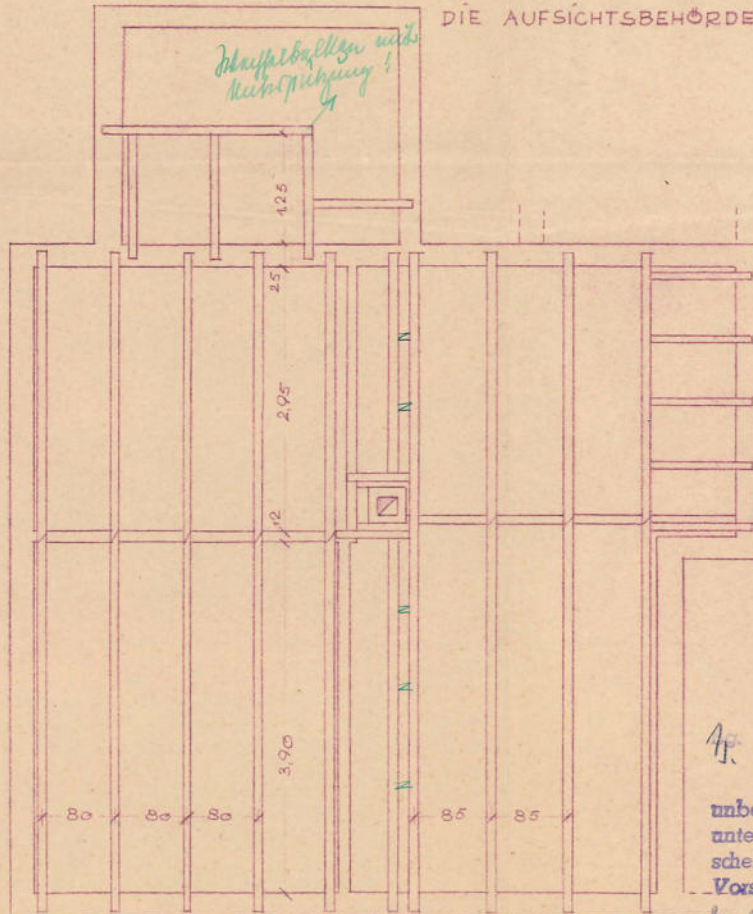

BALKENLAGE



Genehmigt

unbeschadet etwaiger Rechte Dritter unter der Bedingung, dass die im Bau-schein vom 12. Juni 1954 aufgeführten Vorschriften genau beachtet werden.

Uelzen, den 10. 6. 1954.
Landratsamt
Kreisbaumeister

St. J. H.

LA
108

Dachgeschossaufbau
für Herrn Schönefelder Holdenstedt

M. 1:50

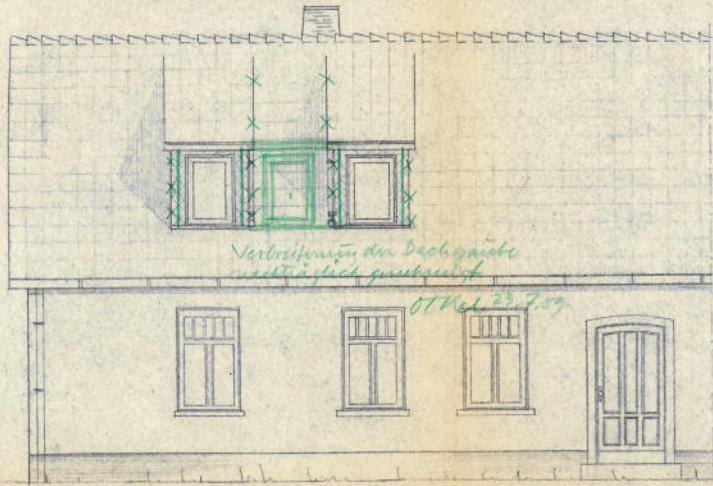

Strassenansicht

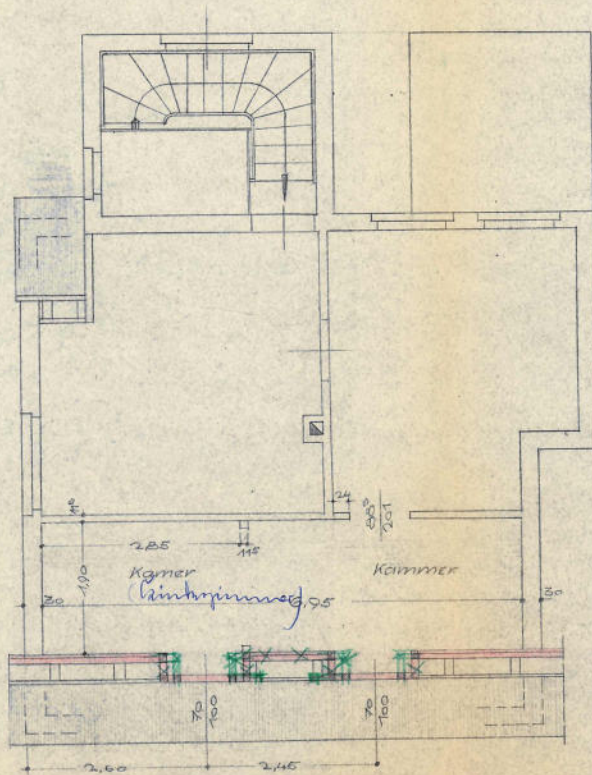

Grundriss
Dachgeschoss

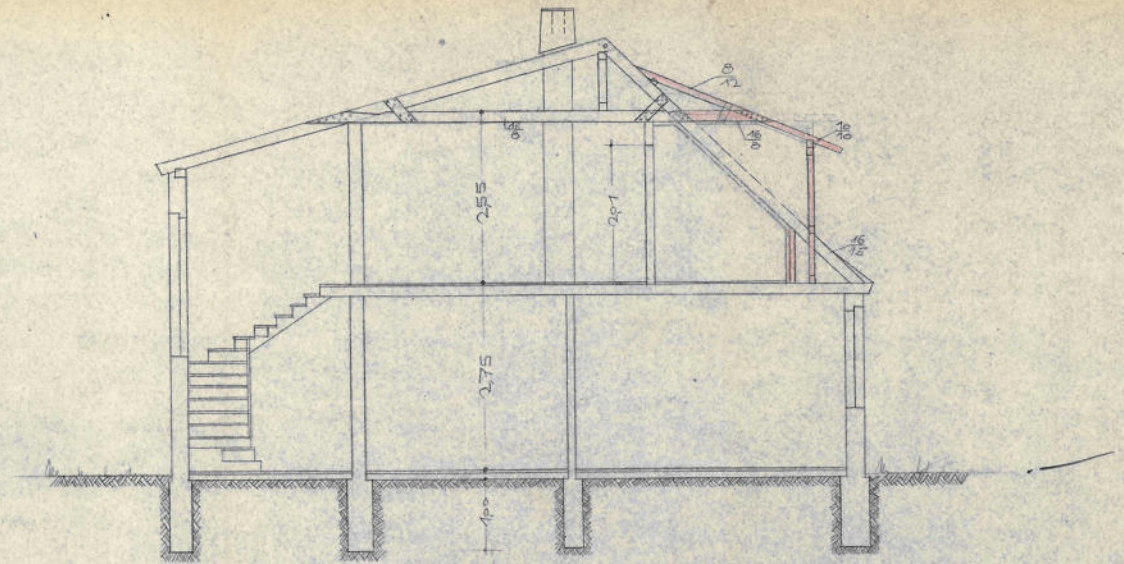

Querschnitt

Uelzen, im Mai 1959



Der Bauherr

Klein

Die Aufsichtsbehörde



Der Architekt

Dipl. Ing. Maximilian Nietsch
Architekt
(80a) Uelzen / Hamm, Alwinstr. 5
Telefon 9789

Genehmigt

unbeschadet etwaiger Rechte Dritter unter der Bedingung, daß die im Bau-schein vom Bauherr angegebenen Vorschriften genau beachtet und erfüllt werden.

Uelzen, den 18. 6. 1959

Landkreis Uelzen
Kreisbauamt
Der Oberkreisdirektor

[Signature]