

BV: NEUBAU EINER MASCHINENHALLE M.1:100
BAUORT: 29468 BERGEL, BELAUER STR. 123

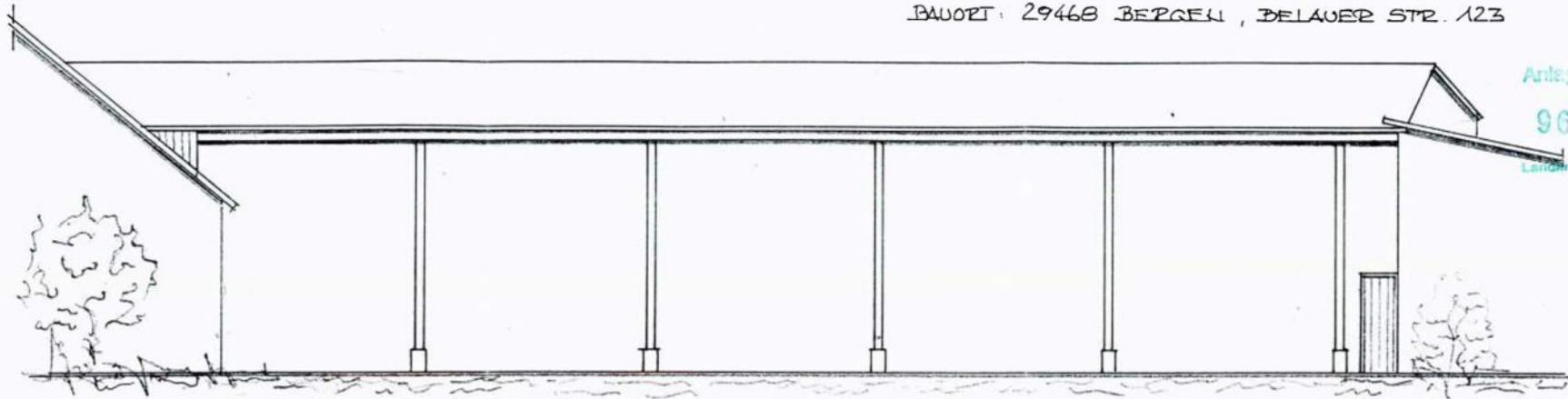

SÜDEN

Anlage zum Bauschein

96305958

Landkreis Lüchow-Dannewitz
Der Landrat
- Hochbauamt -

Bauaufsicht: abgezeichnet, erstellt u. genehmigt
Lüchow

12. NOV. 1996

Landkreis Lüchow-Dannewitz
Der Landrat

Niederrhein

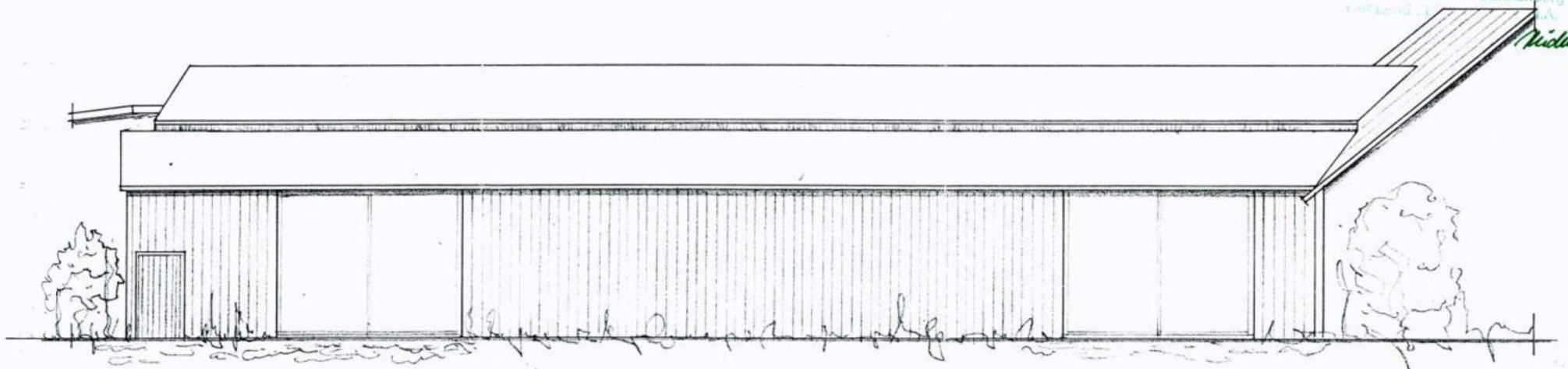

NORDEN

BAUFERRIK: EV. LUKAS - COMMUNITÄT
IM DORFE 5, 29468 BELAU

PLANUNG: Irmgard Escher
Dipl.-Ing. (Bau) (1)
Tel. 05829 29585-11
29585 Wriedel

WRIEDEL, D. 20. 6. 96



Anlage zum Bauschein

09300464

Landkreis Lüchow-Dannenberg
Der Landrat

Beauftragt geprüft u. genehmigt
Lüchow

04. Nov. 2009

Landkreis Lüchow-Dannenberg
Der Landrat i.A.

Die inhaltliche Übereinstimmung dieser
Zeichnung mit den statischen
Unterlagen wird hiermit bescheinigt:

Prüf-Nr.: 1276109

Datum: 22.10.2009

H. Lauterbach

Dr.-Ing. H.-D. Lauterbach
Prüfingenieur für Baustatik VPI
Ernst-Grote-Straße 23 - 30916 Isenrothen
Tel. (0511) 6139191 - Fax (0511) 6139192

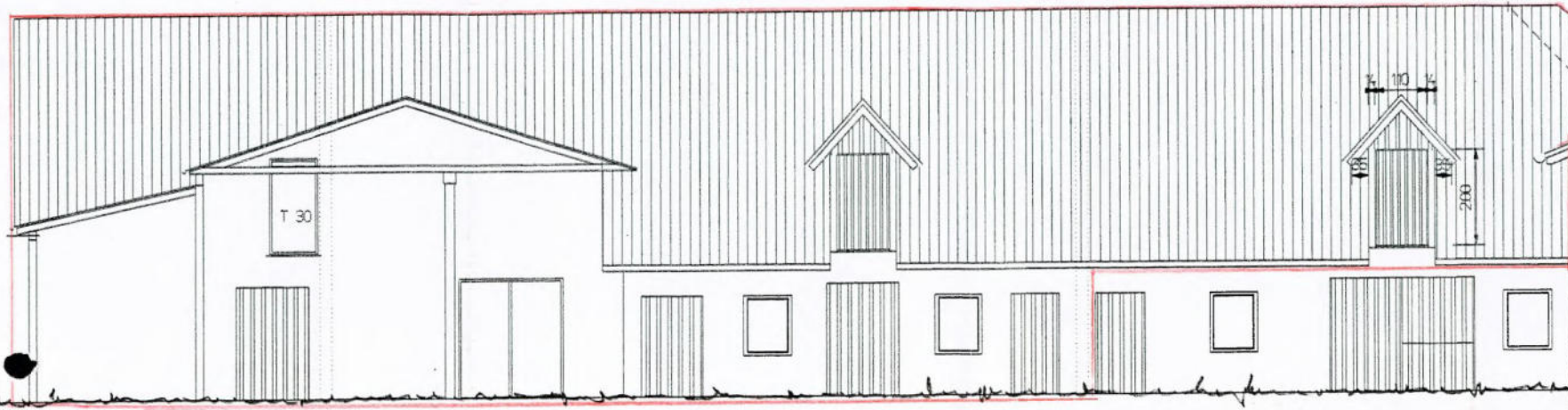

NORDANSICHT (KUH- UND SCHAFSTALL)

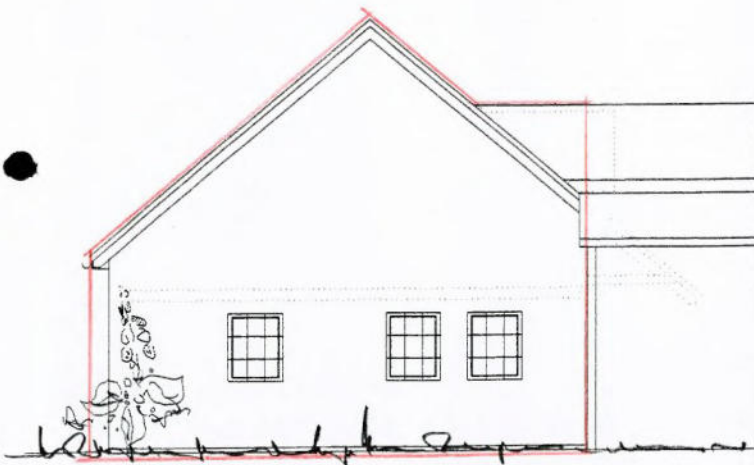

OSTANSICHT

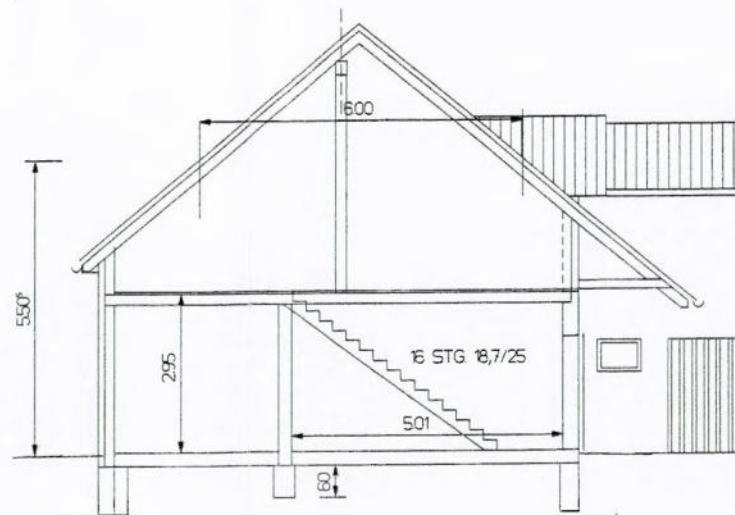

SCHNITT B - B

BV: WIEDERAUFBAU DES
STALLGEBÄUDES

M 1:100

BAUORT: 29468 BERGEN/D., BELAUER STR. 123

BAUHERRIN: EV. LUKAS-KOMMUNITÄT
M. DORFE 5
29468 BERGEN OT. BELAU

PLANUNG: RIMGARD ESCHER, Dipl.-Ing. (FH)
STENKAMPE 11
29565 WREDEL
TEL. 05829 / 244

WREDEL, D 19. 2009

Bauaufsichtlich geprüft u. genehmigt
Lüchow

16. Sep. 1983

Landkreis Lüchow-Dannenberg
Der Oberkreisdirektor I. A.

Krieger

Anlage zum Bauschein

0424 - 79

Landkreis Lüchow-Dannenberg
Der Oberkreisdirektor
- Untere Bauaufsichtsbehörde -

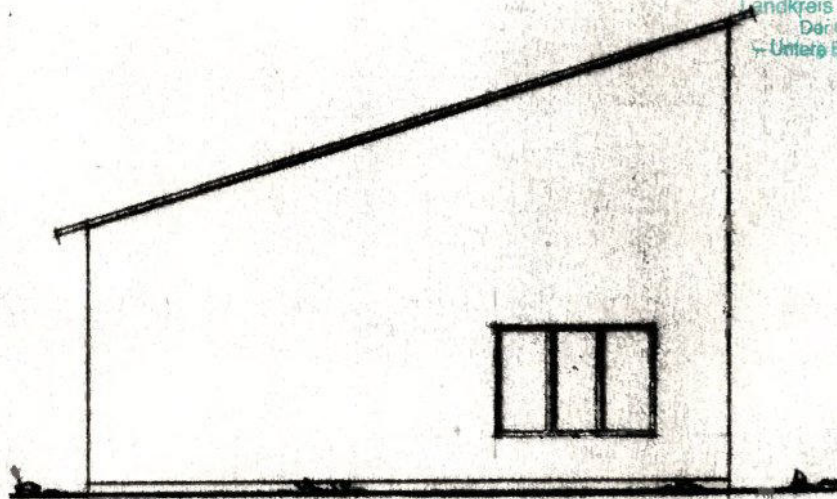

Ost-Ansicht.

Bombich

ROBERT HÖFT, Architekt
3134 Bergen/D. Dumme

10. Mr. 11.5.83.

BV. HORST BOMBICH, 3134. BERGEN/D. BELHUER STR. 123.

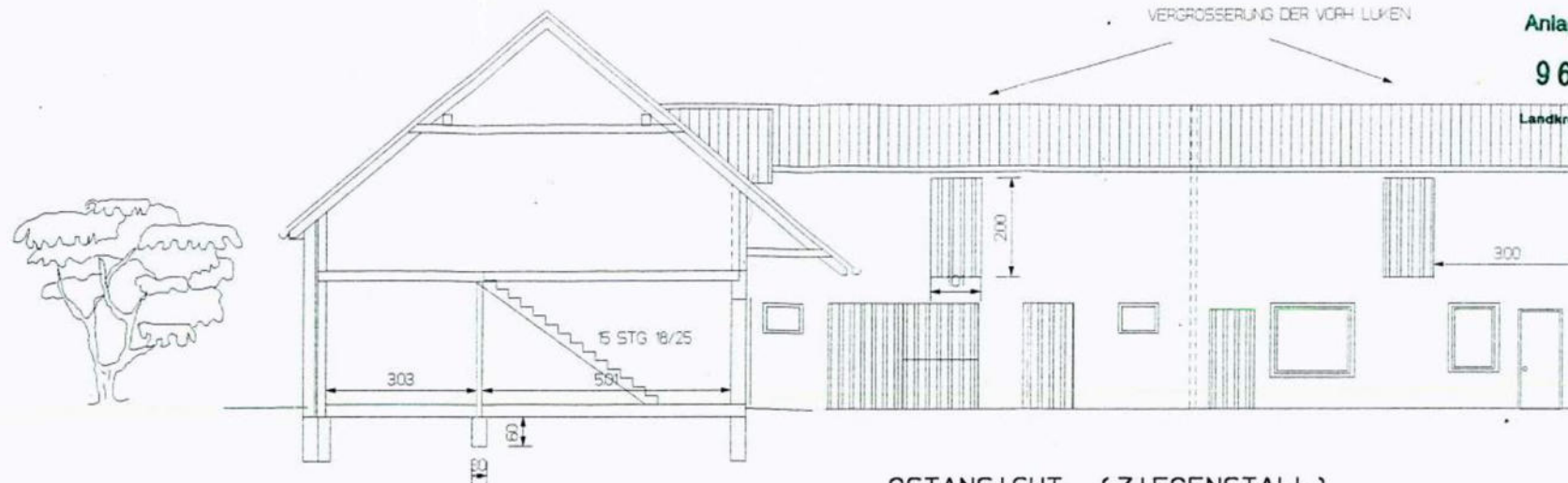

OSTANSICHT (ZIEGENSTALL)

Anlage zum Bauschein

96308736

Landkreis Lüchow-Dannenberg
Der Landrat
Hochbauamt

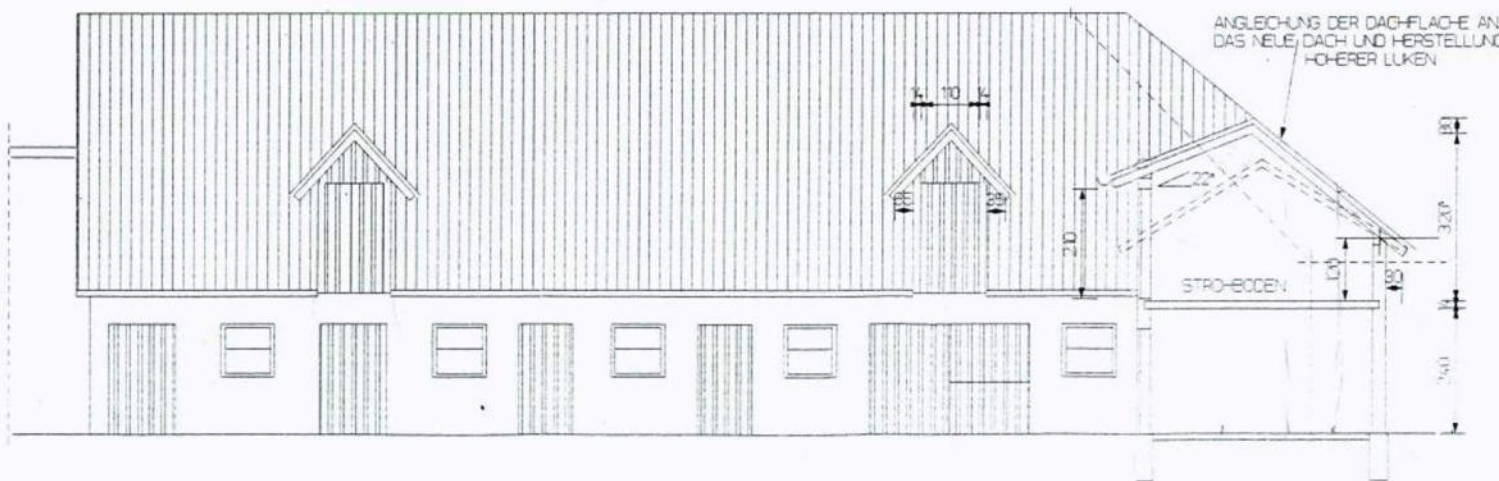

NORDANSICHT (KUH- UND SCHAFSTALL)

BV: BRANDERSATZBAU
STALLGEBÄUDE

M 1:100

BAUORT: 29468 BERGEN/D. BELAUER STR. 123

BAUHERRN: EV. LUKAS-GEMEINSCHAFT
IM DORFE 5
29468 BERGEN/D. OT. BEL.

PLANUNG: RIGGARD ECKHARDT (F4)
STENKAMP
19568 WPEDEL
TEL. 25923/244



Baufaufsichtlich eingeschränkt geprüft u. genehmigt
Lüchow

0 3. FEB. 1997

Landkreis Lüchow-Dannenberg
Der Landrat
i.A.

Riedemann

WPEDEL D 6 NOV 1996

BV: WIEDERAUFBAU DES STALLGEBÄUDES

M 1 : 100

BAUORT: 29468 BERGEN/D., BELAUER STR. 123

BAUHERRIN: EV. LUKAS-COMMUNITAT
M. CORFE 5
29468 BERGEN OT. BELAU

M. Hoff

PLANUNG: RYMGARD ESCHER, DPL.-ING. (FH)
STENKAMPE 7
29565 WREDEL
TEL. 05829 / 244

WREDEL, D. 25. 9. 2009

Landkreis
Lüchow-Dannenberg
Eing. 29. Sep. 2009

Bauaufsichtlich geprüft u. genehmigt
Lüchow

04. Nov. 2009

Landkreis Lüchow-Dannenberg
Der Landrat i.A.

Reuss

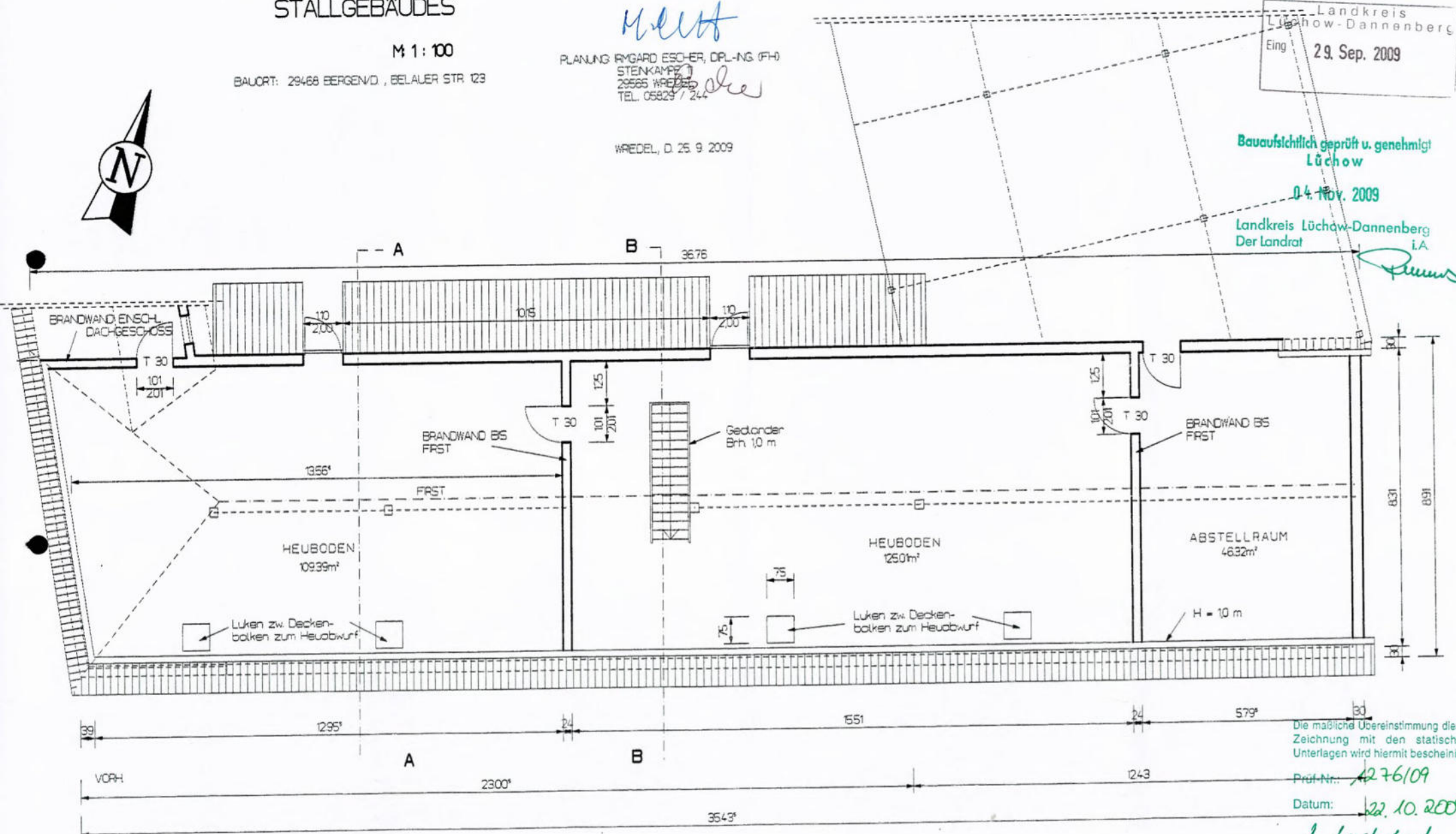

GRUNDRISS DACHGESCHOSS

Die maßliche Übereinstimmung dieser
Zeichnung mit den statischen
Unterlagen wird hiermit bescheinigt:

Prüf-Nr.: 4276109

Datum: 22. 10. 2009

H. Lauterbach
Dr.-Ing. H.-D. Lauterbach
Prüfingenieur für Baustatik VPI
Ernst-Grote-Straße 23 · 30916 Isernhagen
Tel. (0511) 6139191 · Fax (0511) 6139192

BESTANDSZEICHNUNG

WOHNHAUS BERGEN
BELAUER STR. 123

DACHGESCHOSS

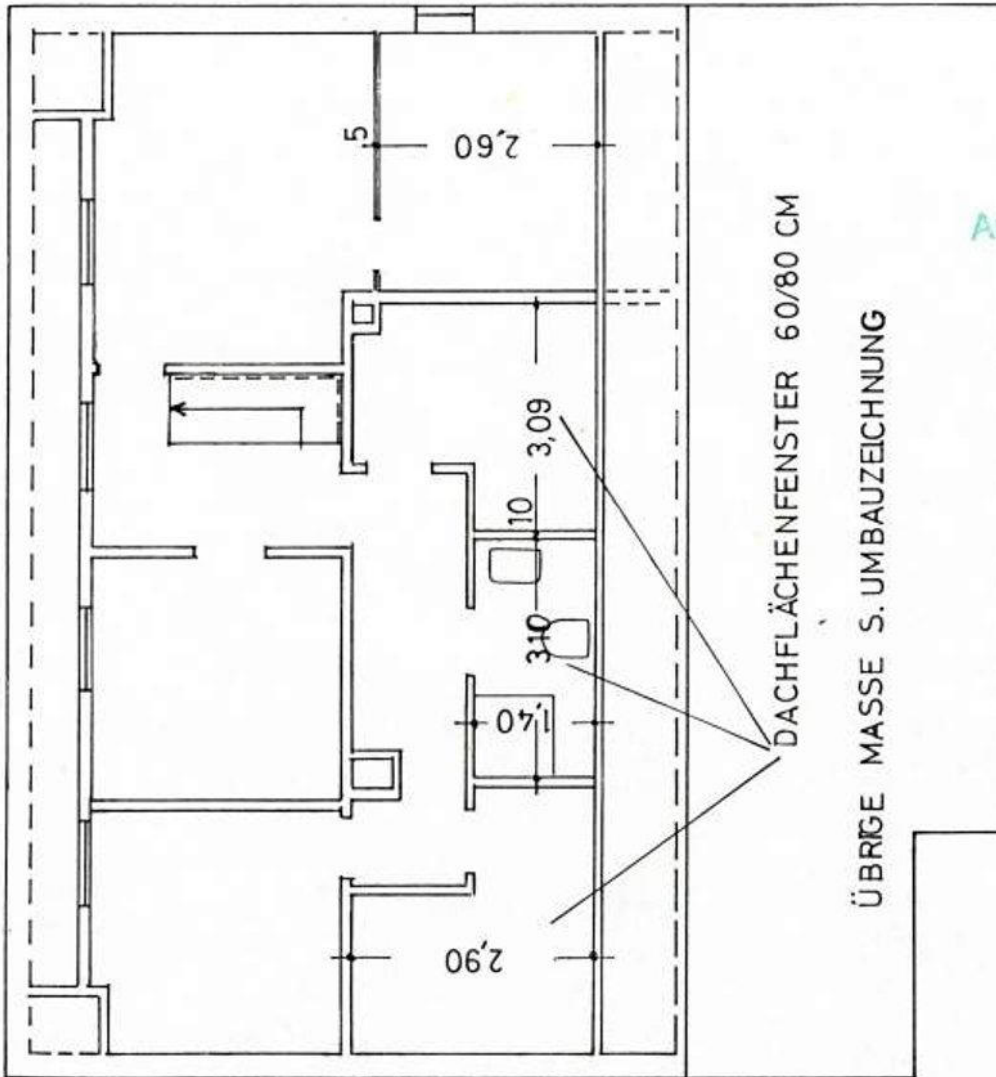

DACHFLÄCHENFENSTER 60/80 CM

ÜBRIGE MASSE S. UMBAUZEICHNUNG

Handwritten signature

Anlage zum Bauschein
0596-88
Landkreis Lüchow-Dannenberg
Der Oberkreisdirektor
- Untere Bauaufsichtsbehörde -

Handwritten signature

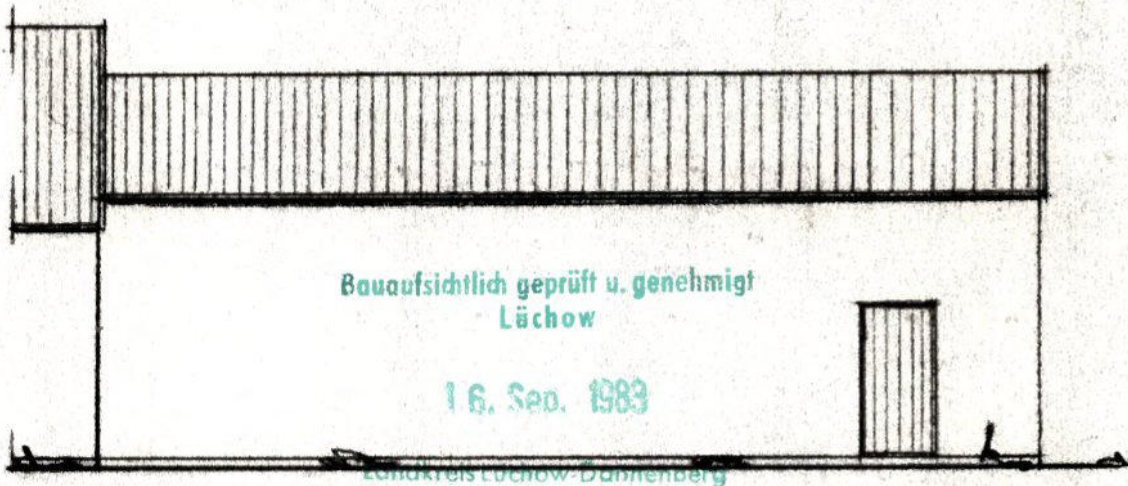

SÜDANSICHT ✓

I.A.
Krey

Anlage zum Bauschein

0424 - 79

Landkreis Lüchow-Dannenberg
Der Oberkreisdirektor
- Untere Bauaufsichtsbehörde -

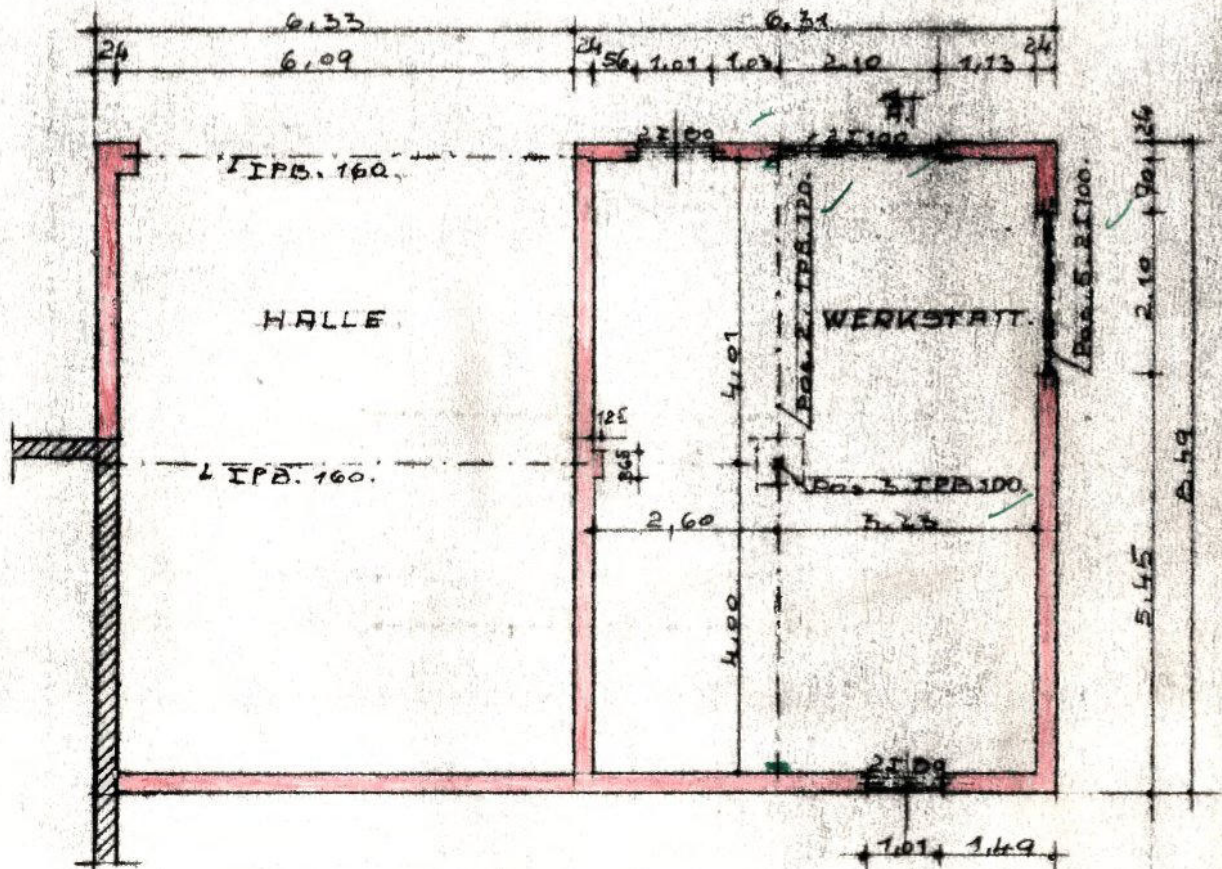

GRUNDRISS M. = 1:100

Be

ROBERT HOET, Architekt
3134 Bergen/D. Dumme
19. 11. 5. 83

BN: NEUBAU EINER MASCHINENHALLE

M.1:100

BAUORT: 29468 BERGEN, BELAUER STR. 123

BAUHERRIN: EV. LUKAS - COMMUNITÄT, IM DORFE 5
29468 BELAU

Anlage zum Klauschein

96305958

Landkreis Löcher-Dannenberg
Bez. Landrat
-Heidepark-

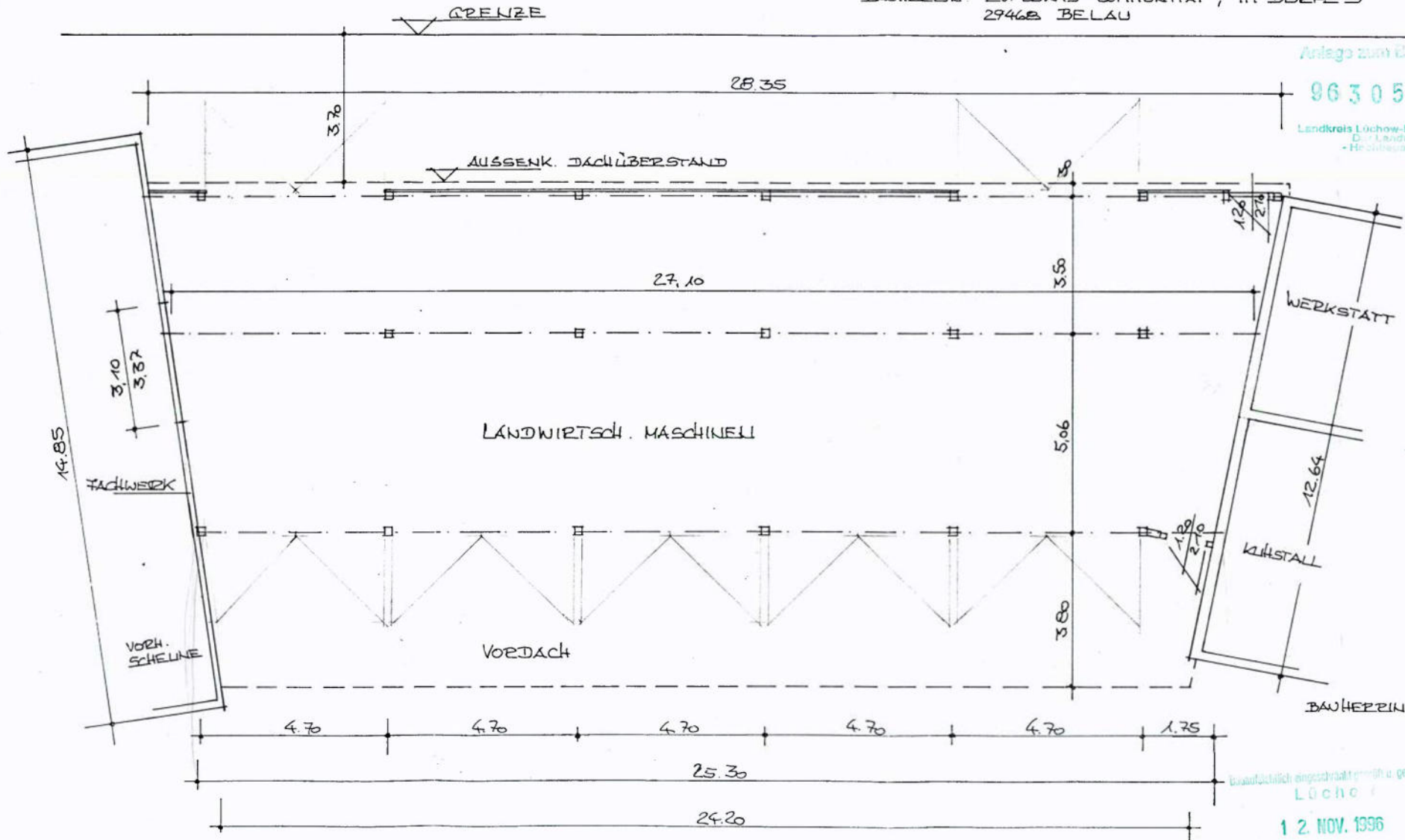

BAUHERRIN:

Bauaufsichtlich angeschrieben mit o. genehmigt
LÖCHER

12. NOV. 1936



PLANUNG:

Irmgard Escher
Bergheim
Tel. 05829-2311
29568 Wriedel

WRIEDEL, D. 13.6.96

Wiedemann

BV: WIEDERAUFBAU DES STALLGEBÄUDES

M 1 : 100

BAUORT: 29468 BERGENVD, BELAUER STR. 123

BAUHERRIN: EV. LUKAS-COMMUNITAT
M. DOPPEL 5
29468 BERGEN OT. BELAU

ausf

PLANUNG: RINGARD ESCHER, DPL-ING (FH)
STENKAMPE 11
29665 WREDEL
TEL. 05829 / 244

Rede

WREDEL, D. 1.9.2009

Die maßliche Übereinstimmung dieser Zeichnung mit den statischen Unterlagen wird hiermit bescheinigt:

Proj.-Nr.: 1276/09

Datum: 22.10.2009

Anlage zum Bauschein
09300468
Landkreis Lüchow-Dannenberg
Der Landrat

H. Lauterbach
Dr.-Ing. H.-D. Lauterbach

Prüfingenieur für Baustatik VPI
Ernst-Gräte-Straße 23 · 30916 Isernhagen
(0511) 6139191 · Fax (0511) 6139192

Bauaufsichtlich geprüft u. genehmigt
Lüchow

04. Nov. 2009

Landkreis Lüchow-Dannenberg
Der Landrat

409

I.A.

Reinhold

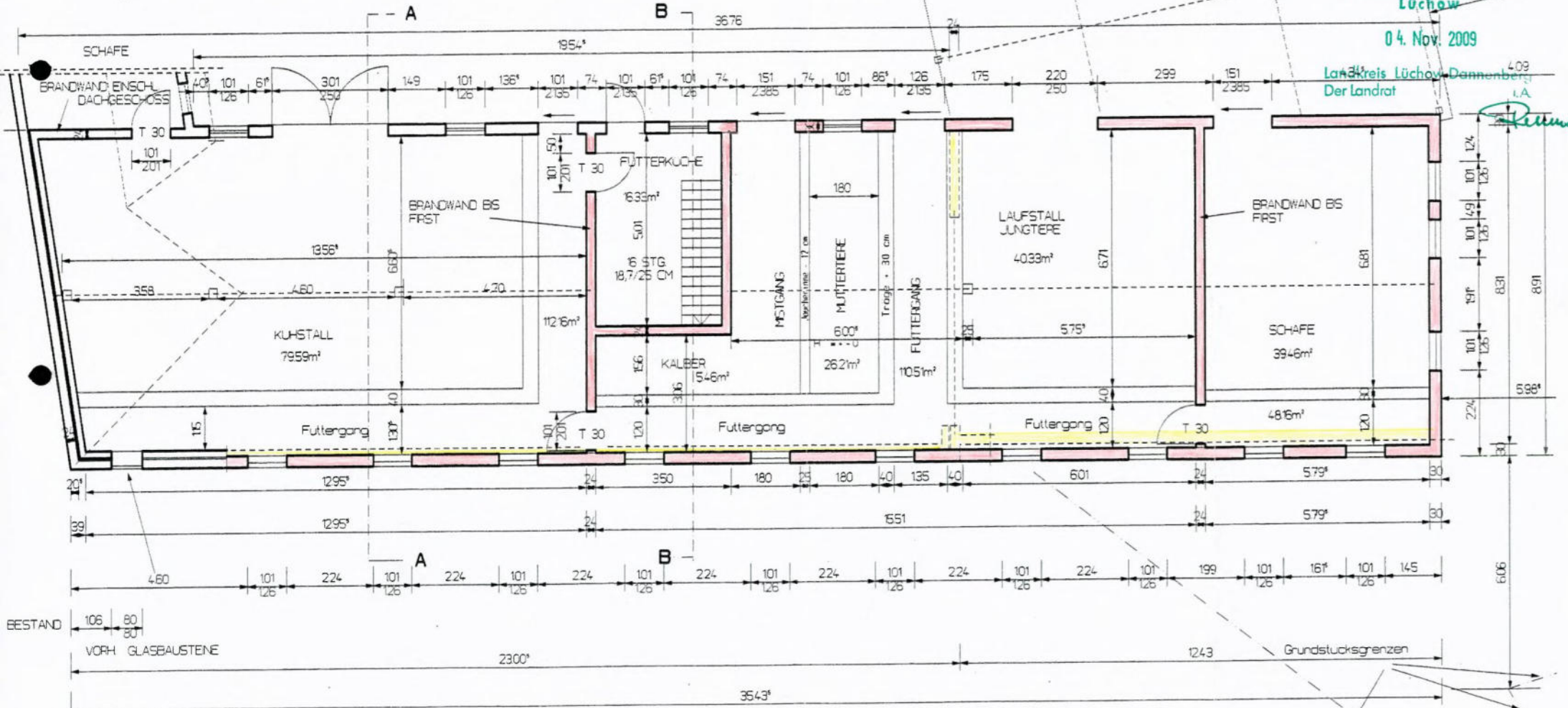

GRUNDRISS

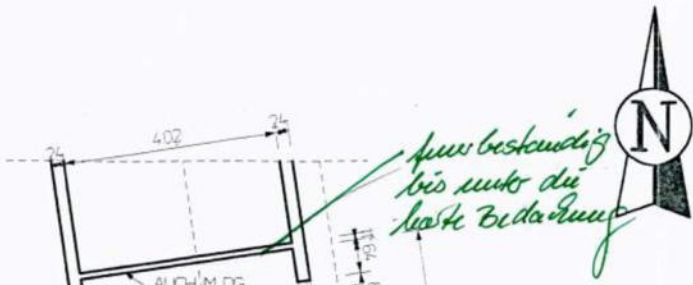

flur beständig bis unter die letzte Bedachung

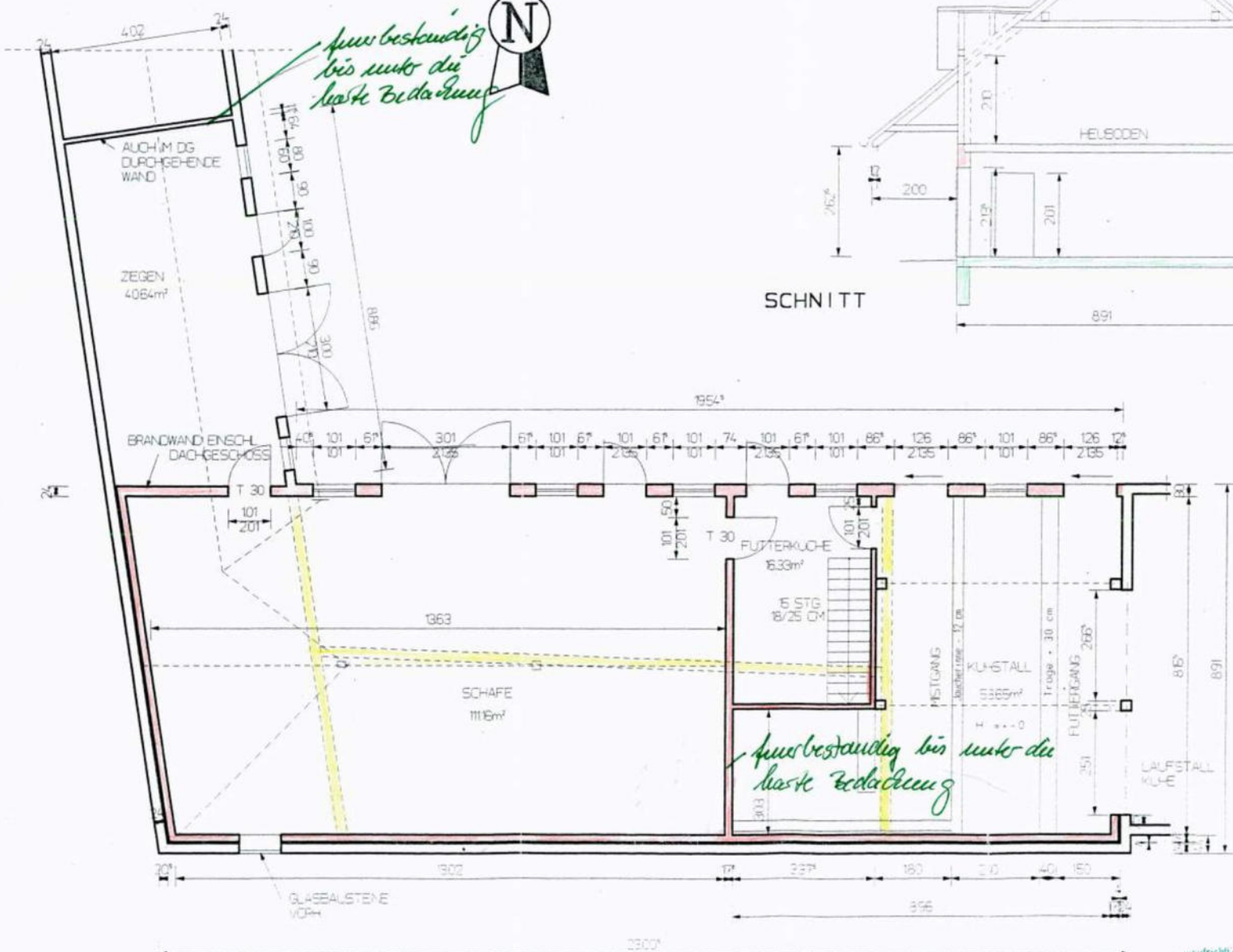

GRUNDRIS

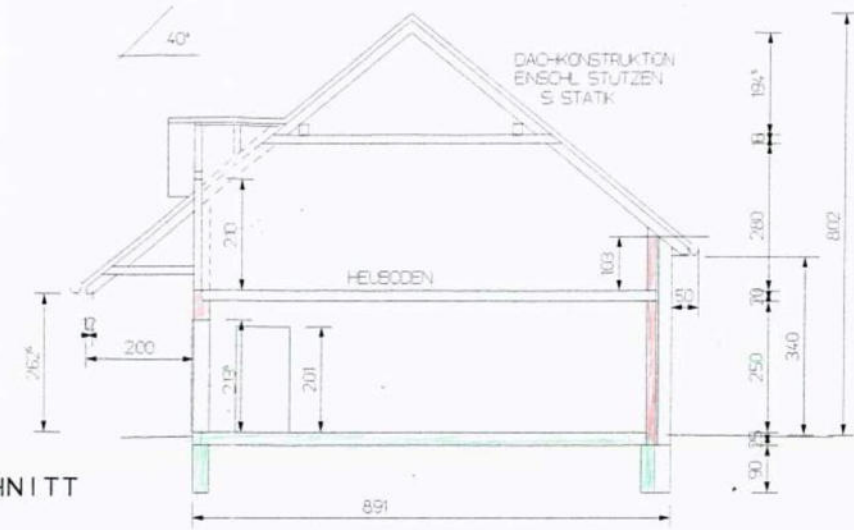

SCHNITT

Anlage zum Bauschein

96308736

Landkreis Lüchow-Dannenberg
Der Landrat
- Hochbauamt -

BV: BRANDERSATZBAU
STALLGEBÄUDE

M 1 : 100

BAUORT 29468 BERGEND., BELAUER STR. 123

BAUHERRIN EV. LUKAS-KOMMUNITÄT
IM DORFE 5
29468 BERGEND. OT. BELAU

Mittl

PLANUNG: BAYLARD 011-11111111 PLANUNG: PHO
STENKAR 011-11111111
11588 BERGEND.
TEL. 03560-111111

Dee

Landkreis Lüchow-Dannenberg
Lüchow

03. FEB. 1997

Landkreis Lüchow-Dannenberg
Der Landrat

*L.A.
Küstermann*

