

$\frac{3}{164}$

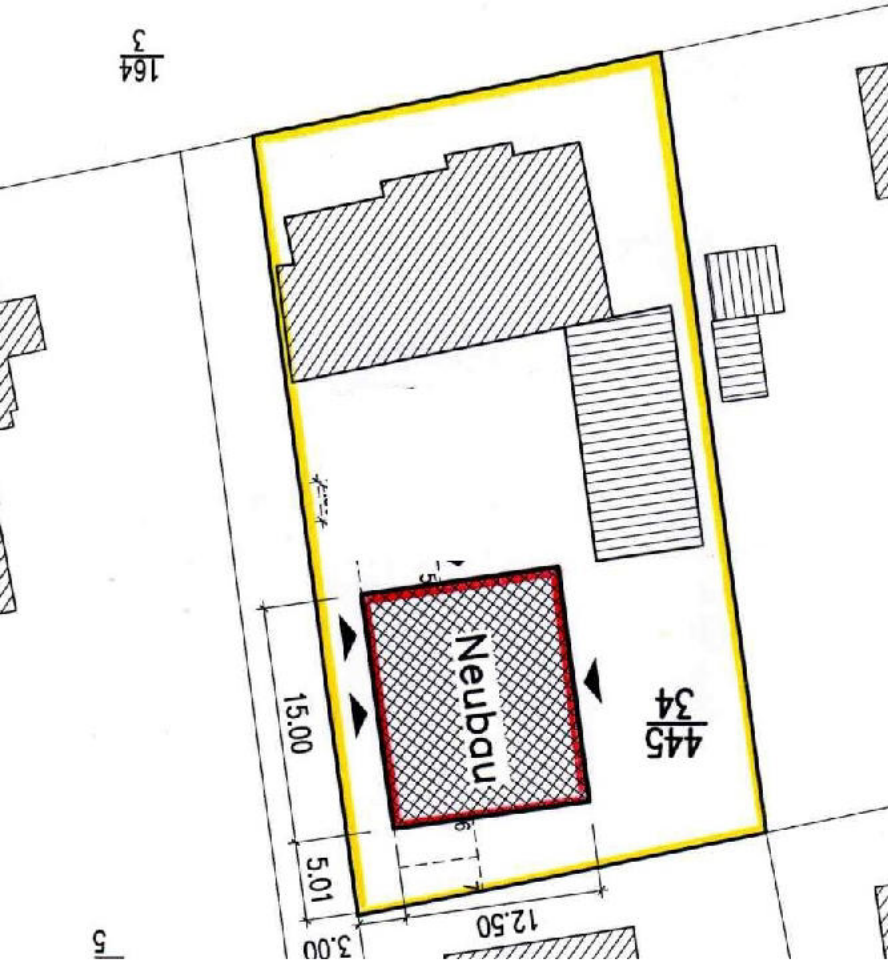

15.00

5.01

3.00

12.50

$\frac{445}{34}$

Neubau

5

* VORH. HOLZBALKEN DIREKT ÜBER POS.14 ZUR AUFNAHME DER LASTEN AUS DER HOLZBALKENDECKE ÜBER DER DIELE (LAUT AUSKUNFT VON HERRN BODE JUN. AM. 22.05.1996).

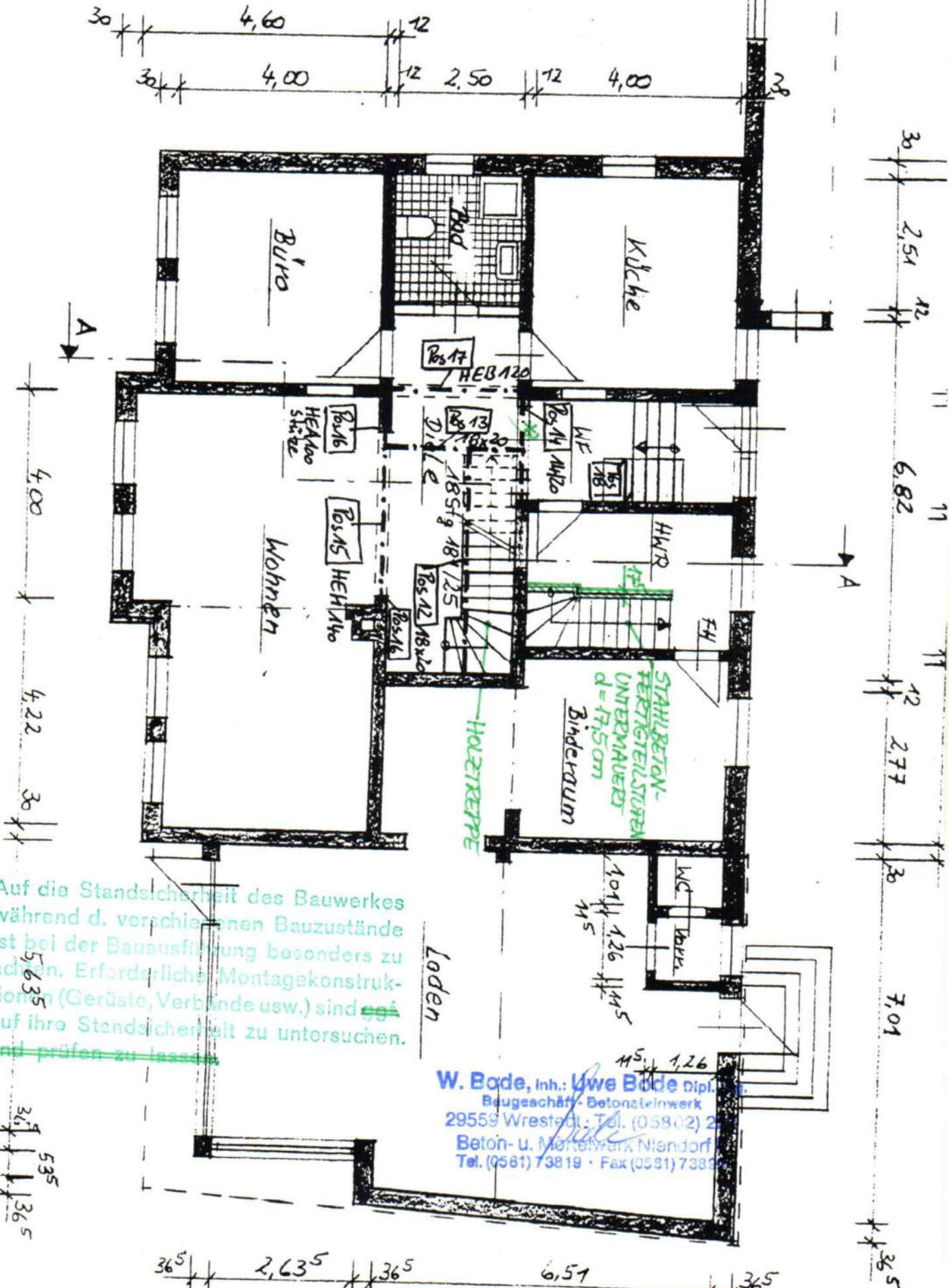

ERDGESCHOSS

Auf die Standsicherheit des Bauwerkes während d. verschiedenen Bauzustände ist bei der Bauausführung besonders zu achten. Erforderliche Montagekonstruktionen (Gerüste, Verbände usw.) sind auf ihre Standsicherheit zu untersuchen und prüfen zu lassen.

W. Bode, Inh.: Uwe Bode Dipl.-Ing. Baugeschäft - Betonsteinwerk 29559 Wrestedt, Tel. (05802) 2... Beton- u. Mauerwerk Niendorf Tel. (0581) 73819 - Fax (0581) 73819

PRÜFVERMERK SIEHE RÜCKSEITE.

* VORH. HOLZBALKEN DIREKT NEBEN POS. 11 (NEUE HOLZBALKENDECKE ÜBER ERDGESCHOSS), LAUT AUSKUNFT VON HERRN BODE JUN. AM 22.05.1996.

POSITIONSPLAN P2

187 - 99601540

DACHGESCHOSS

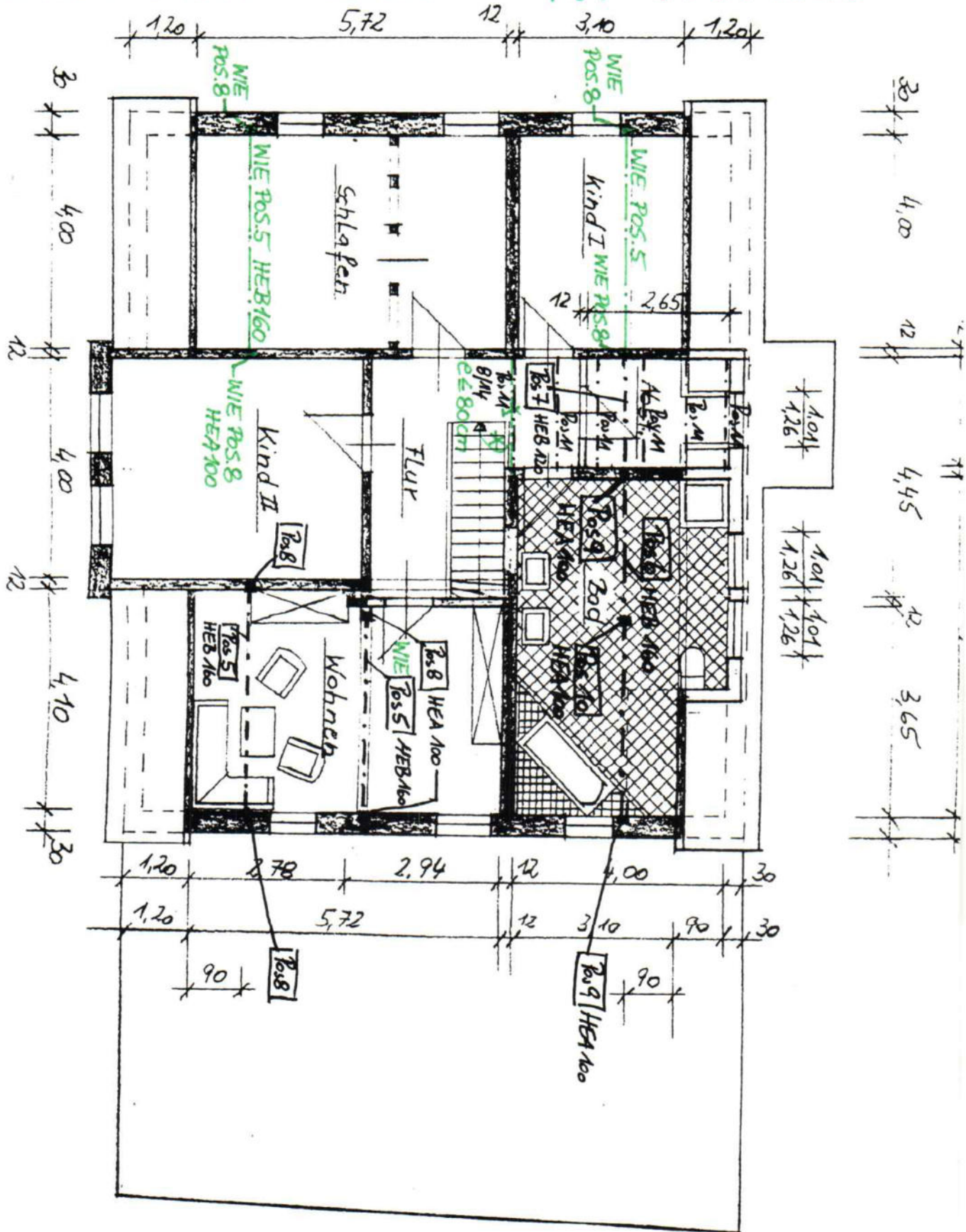

W. Bode, Inh.: Uwe Bode Dipl.-Ing.
 Baugeschäft / Betonsteinwerk
 29559 Wresten · Tel. (05802) 224
 Beton- u. Mortelwerk Nindorf II
 Tel. (0591) 73819 · Fax (0591) 73899

SCHNITT A-A
ERDGESCHOSS
DACHGESCHOSS

2. Ausfertigung!

187-99601540

POSITIONSPLAN P1

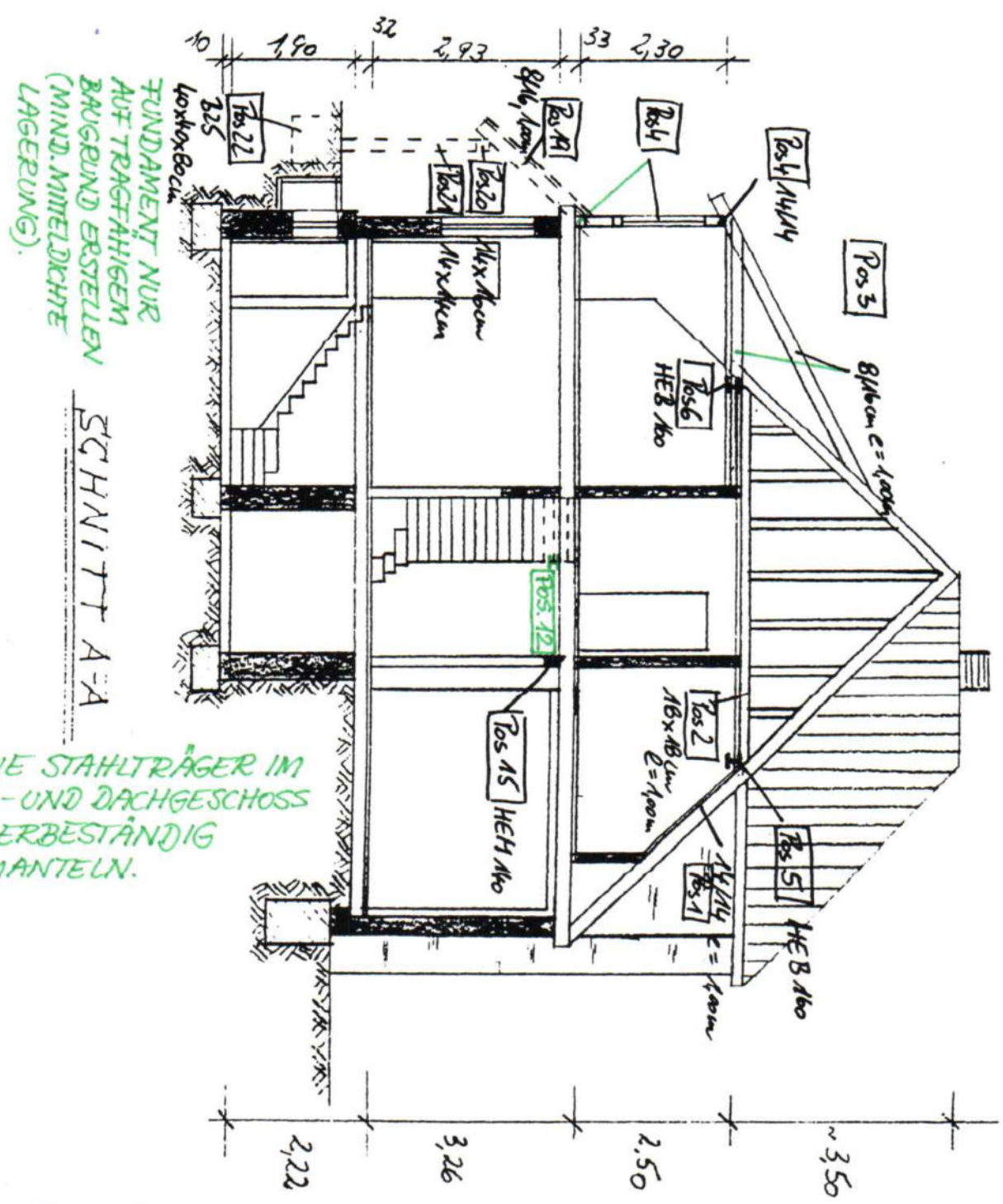

NEUE STAHLTRÄGER IM ERD- UND DACHGESCHOSS FEUERBESTÄNDIG UMMANTELN.

Die Bestimmungen der DIN 68800 (Holzschutz im Hochbau) sind zu beachten.

Die Dachhölzer sind miteinander sowie mit der Unterkonstruktion zug-, schub- und druckfest zu verbinden.

BAUSTOFFE SIEHE STATIK ANL. ST. 1, SEITE 1.

W. Bode, Inh.: Uwe Bode Dipl.-Ing.
Baugeschäft · Betonsteinwerk
29559 Wrestedt · Tel. (05802) 224
Beton- u. Mörtelwerk Nienendorf II
Tel. (0581) 73819 · Fax (0581) 73899