

Bausichtlich geprüft; gem. § 75 Abs. 4 NBauO
 Baugenehmigung unter Nr. 521/1823 erteilt
 13. OKT.
 Gifhorn, den
 Landkreis Gifhorn
 Der Oberkreisdirektor
 im Auftrag
E. Martin

Gesehen, am 27. SEP. 1982
 Prüfingenieur E. Martin

ERDGESCHOSS

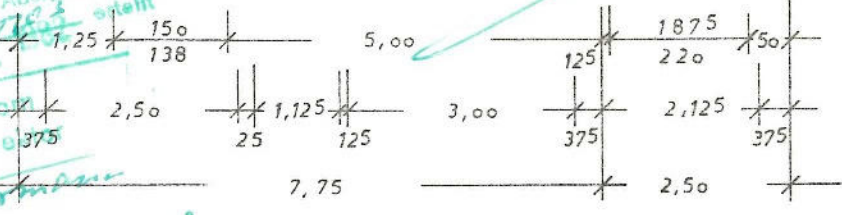

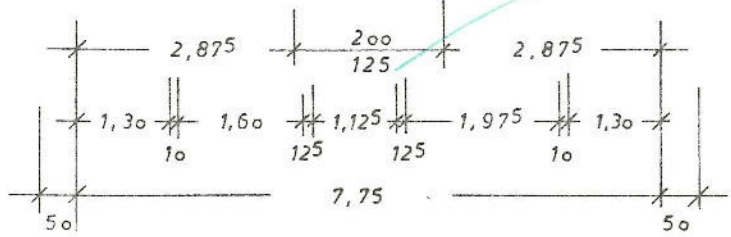
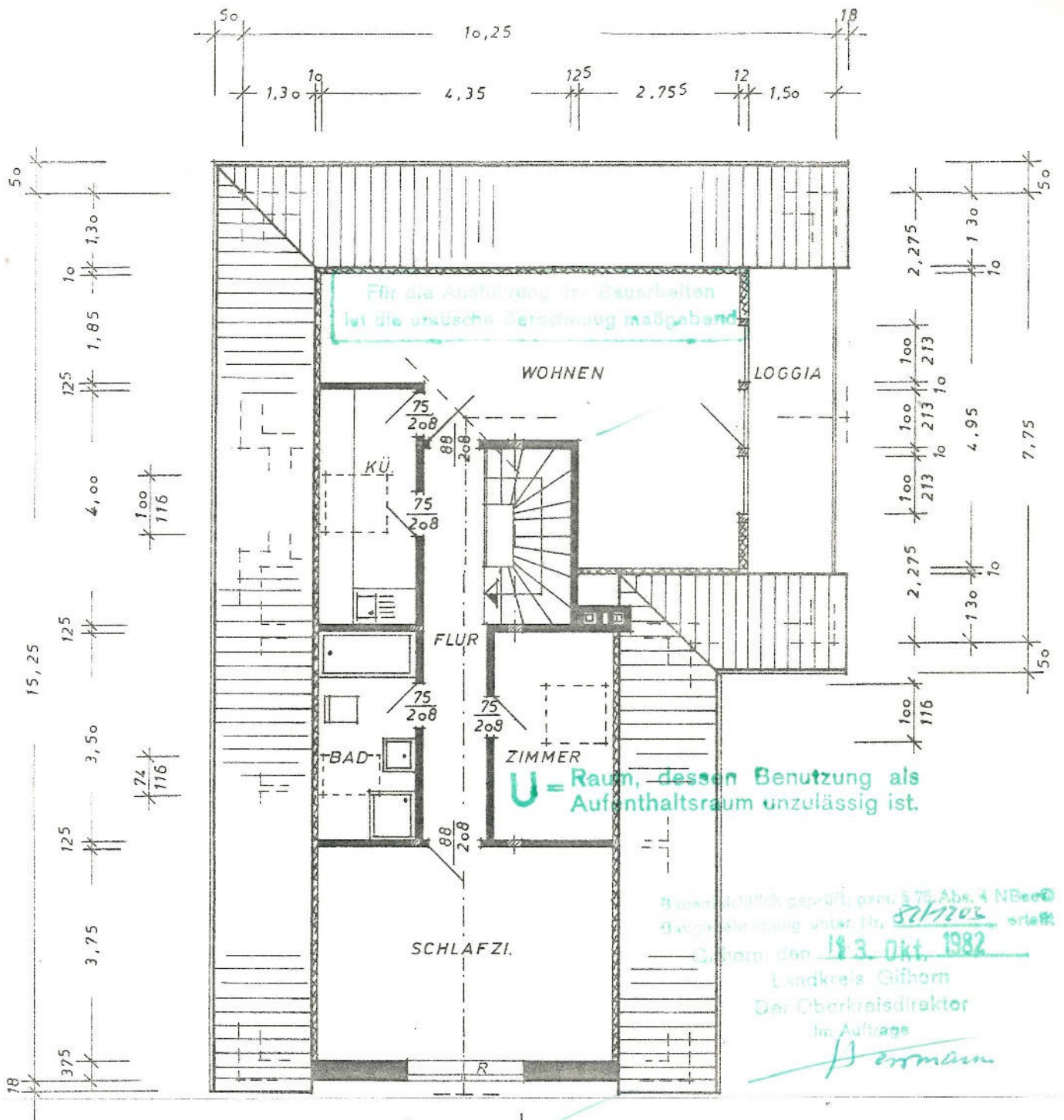

Gesehen, am 27. SEP. 1982
 Prüflingenieur E. Martin

DACHGESCHOSS

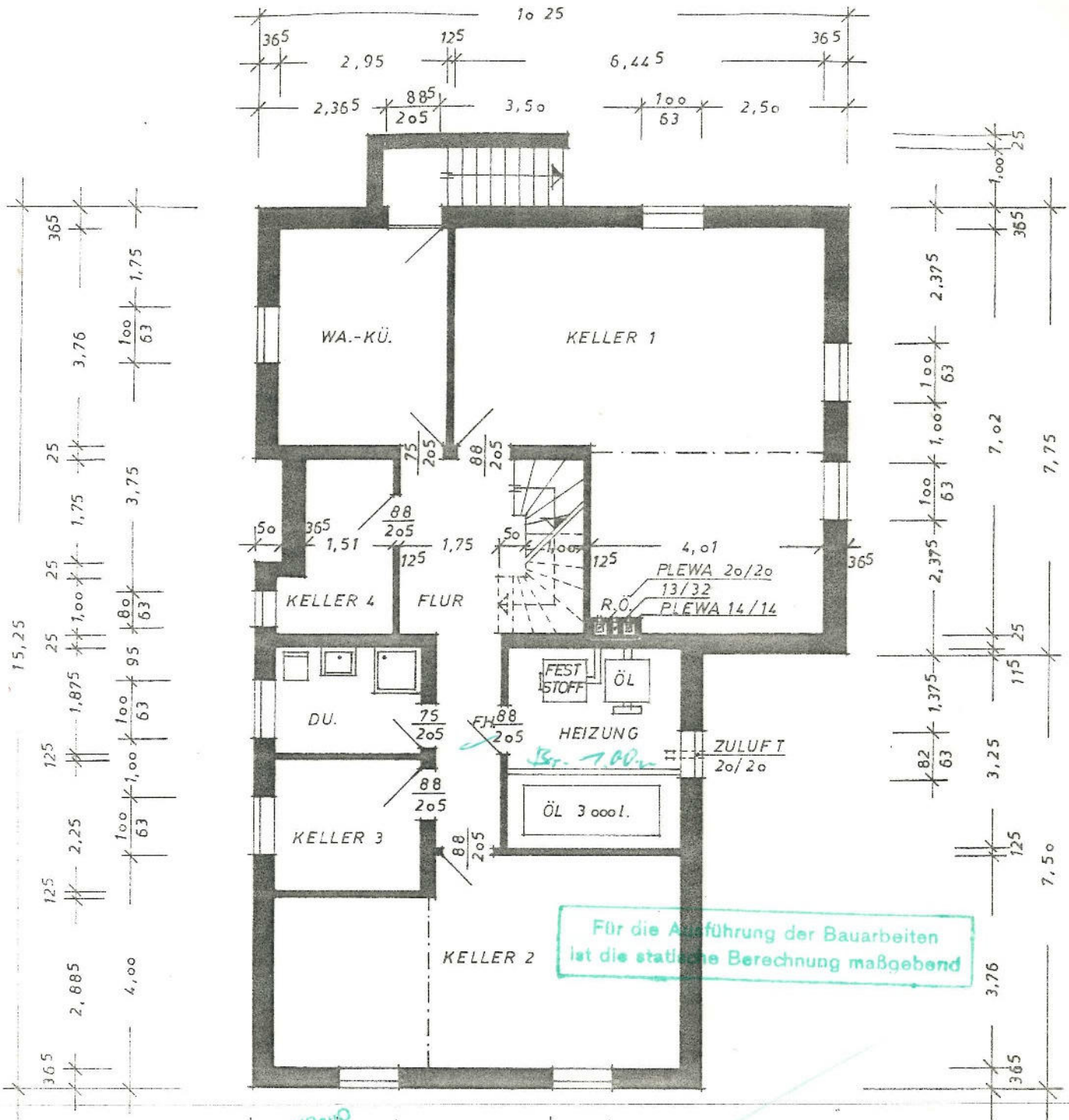

Baufaufsichtlich geprüft; gem. § 75 Abs. 4 NBauO
 Baugenehmigung unter Nr. 82/20
 Gifhorn, den 13. Okt. 1982
 Landkreis Gifhorn
 Der Oberkreisdirektor
 Im Auftrage
E. Martin

Für die Ausführung der Bauarbeiten
 ist die statische Berechnung maßgebend

KELLER

Gesehen, am 13. SEP. 1982
 Prüfingenieur E. Martin

Für die Ausführung der Einzelarbeiten
ist die Angabe der Dimensionen maßgebend

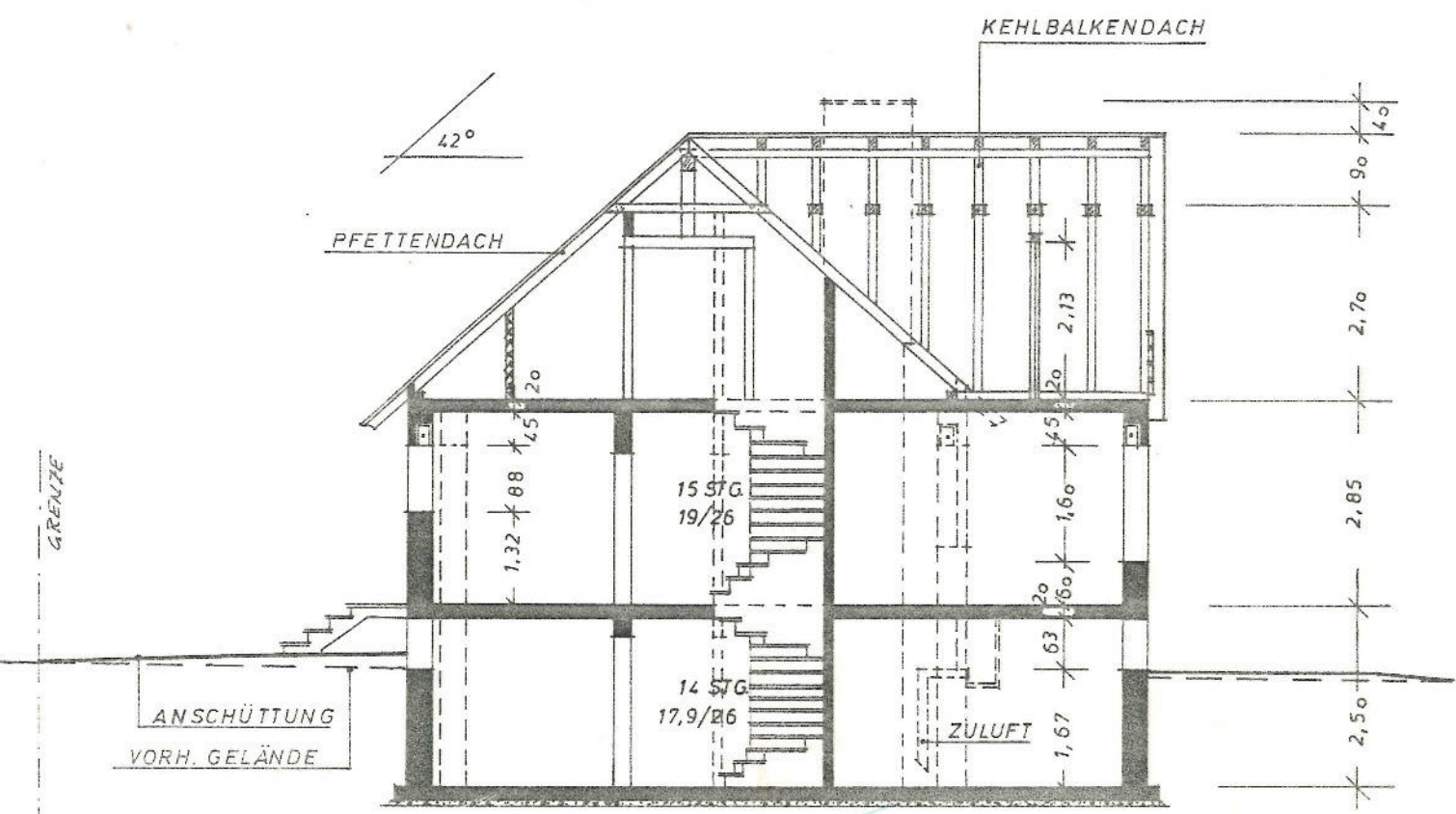

1:100
 Die Genehmigung erteilt
 Githorn, den 13. Okt. 1982
 Landkreis Githorn
 Der Oberkreisdirektor
 Im Auftrage
H. J. ...

SCHNITT

Gesehen, am 27. SEP. 1982
 Prüfenieur E. Martin

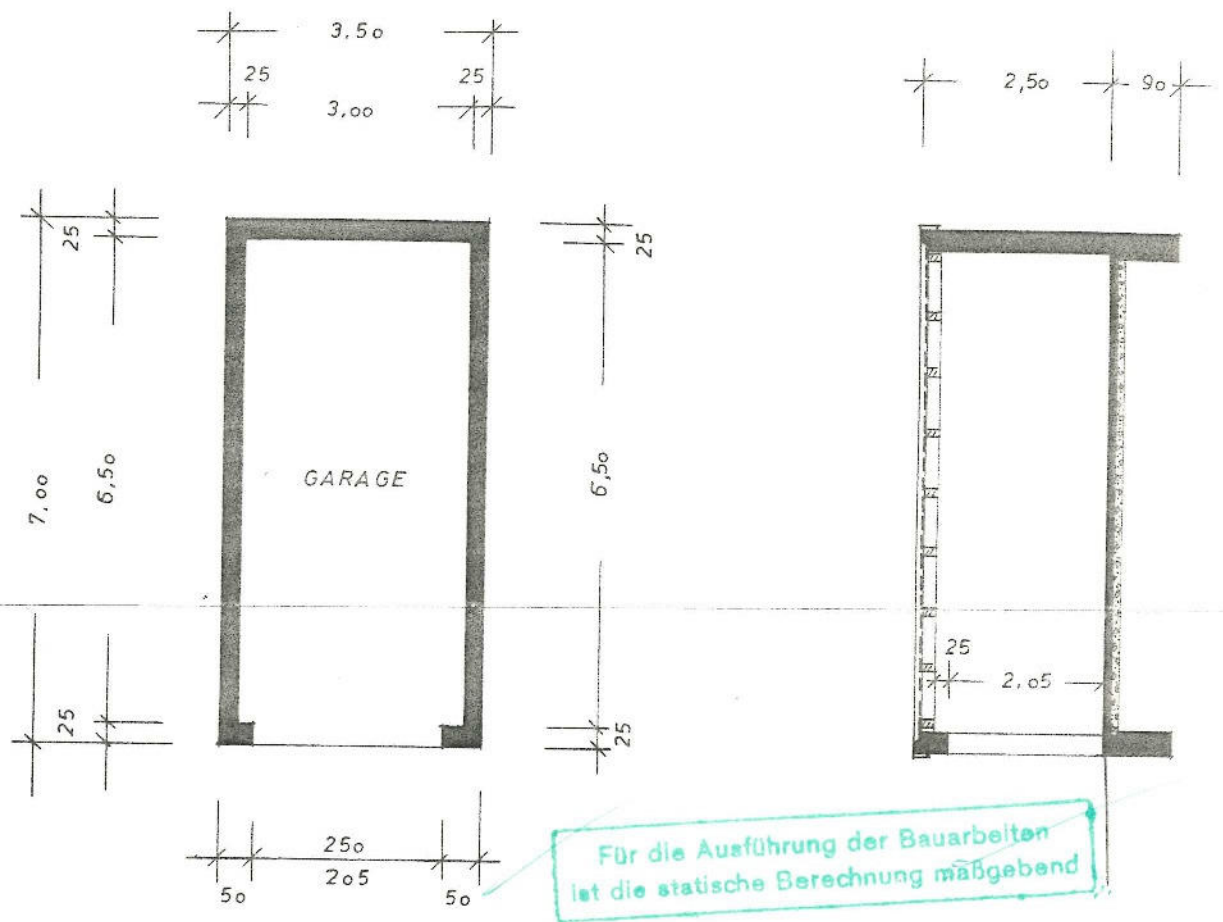

GRUNDRISS

SCHNITT

Baufaufsichtlich geprüft; gem. § 75 Abs. 4 NBodO
 Baugenehmigung unter Nr. 211703 erteilt
 Gifhorn, den 13. Okt. 1982
 Landkreis Gifhorn
 Der Oberkreisdirektor
 im Auftrage
[Signature]

Gesehen, am 27. SEP. 1982
 Prüflingenieur E. Martin

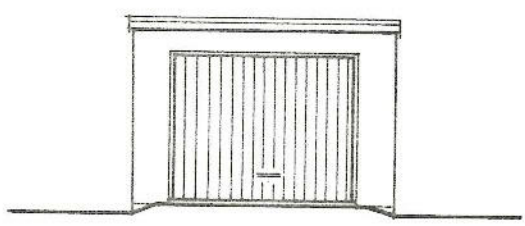

VORDERANSICHT

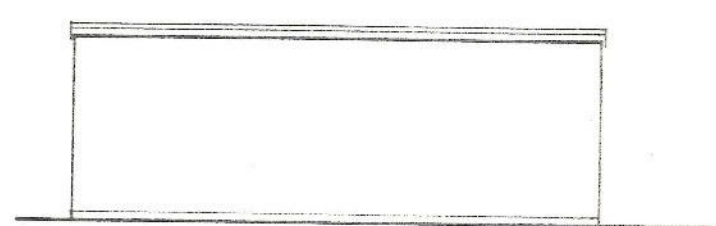

SEITENANSICHT