

1. EINGEGESCHOSS: rechte HALBE

GARTEN

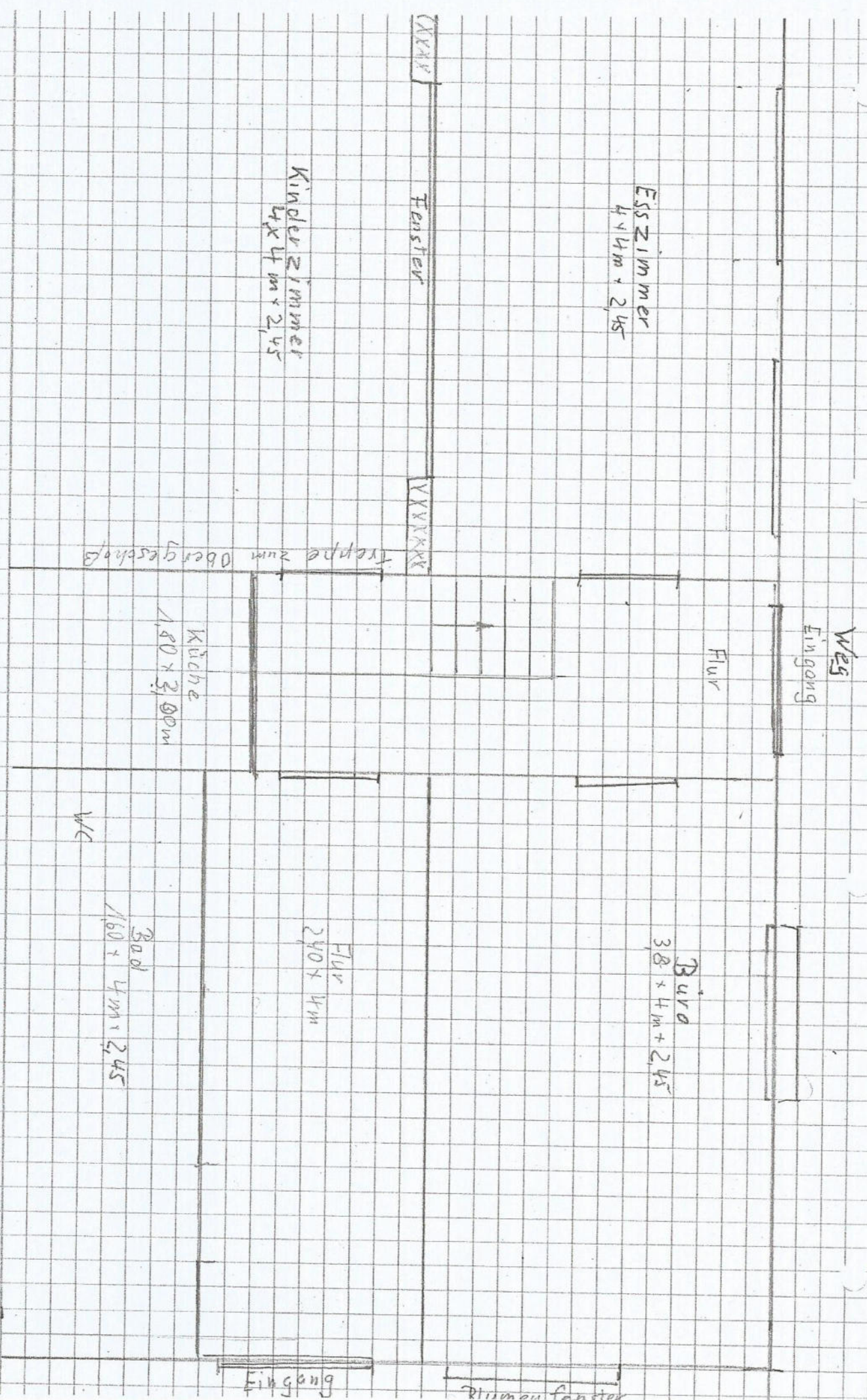

Esszimmer  
4 x 4m + 2,45

Kinderzimmer  
4 x 4m + 2,45

Küche  
1,80 x 3,00m

Büro  
3,8 x 4m + 2,45

Flur  
2,40 x 4m

Bad  
1,60 x 4m + 2,45

WC

Bahnpoststr. 7a 38489 Bad Zevenorf Altmark

Beide Klausuren spielen, nicht identisch

Wohnung Vermieter II Haushalte

2. Obergeschoss

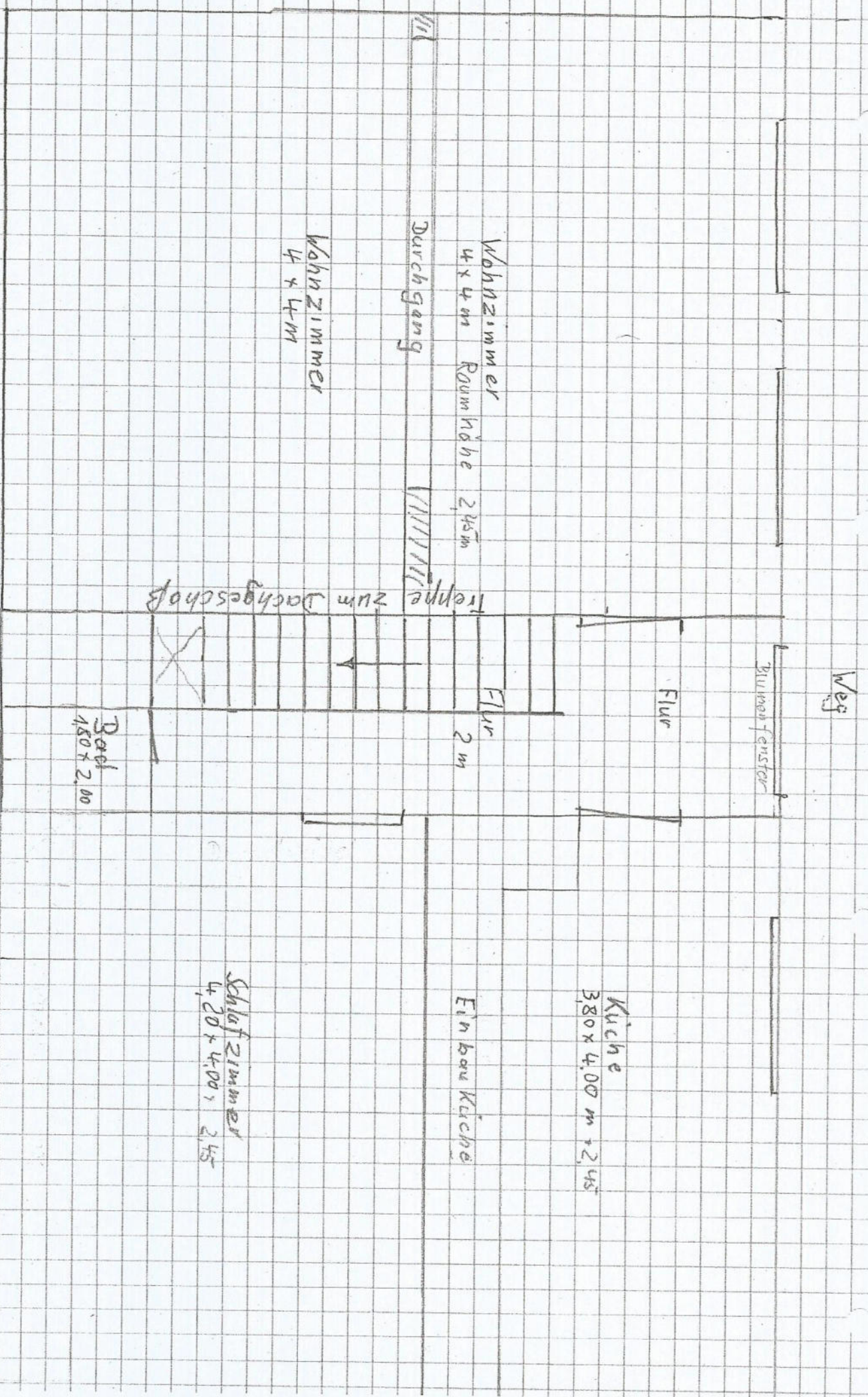

Weg

Balkonfenster

Flur

Flur

2 m

Treppe zum Dachgeschoss

Wohnzimmer  
4 x 4 m  
Raumhöhe 2,45 m

Wohnzimmer  
4 x 4 m

Küche  
3,80 x 4,00 m + 2,45

Einbau Küche

Schlafzimmer  
4,20 x 4,00, 2,45

Bad  
1,50 x 2,00

Bahnhofstraße 38489 Beetzendorf / Altmark

Wohnung Vermieter

I Haushefte

2. Obergeschoss

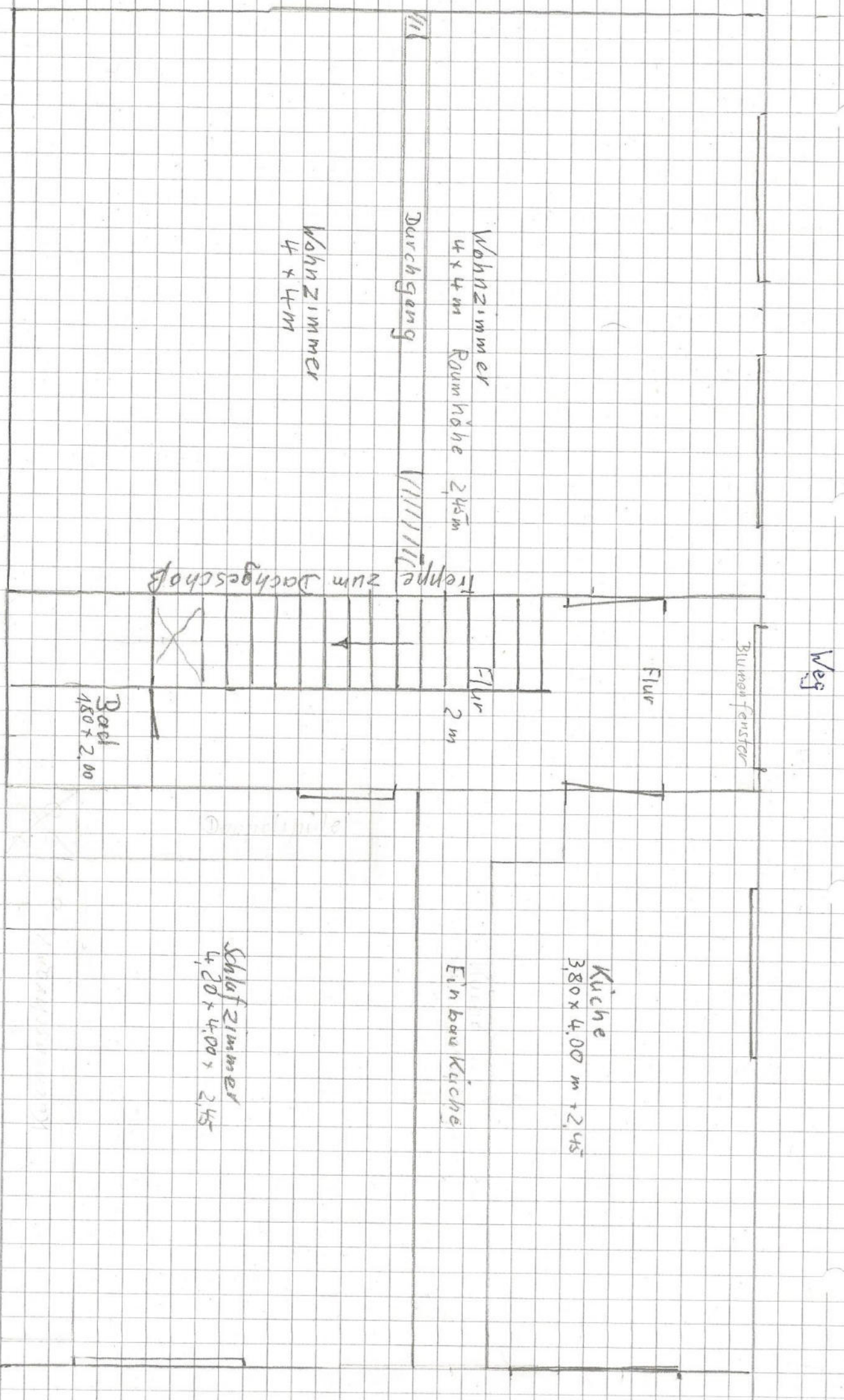

Bahnhofstraße 38489 Beetzendorf / Pittmark  
 Wohnung Mieter I Haushefte

1. Erdgeschoss: linke Hälfte

Garten -

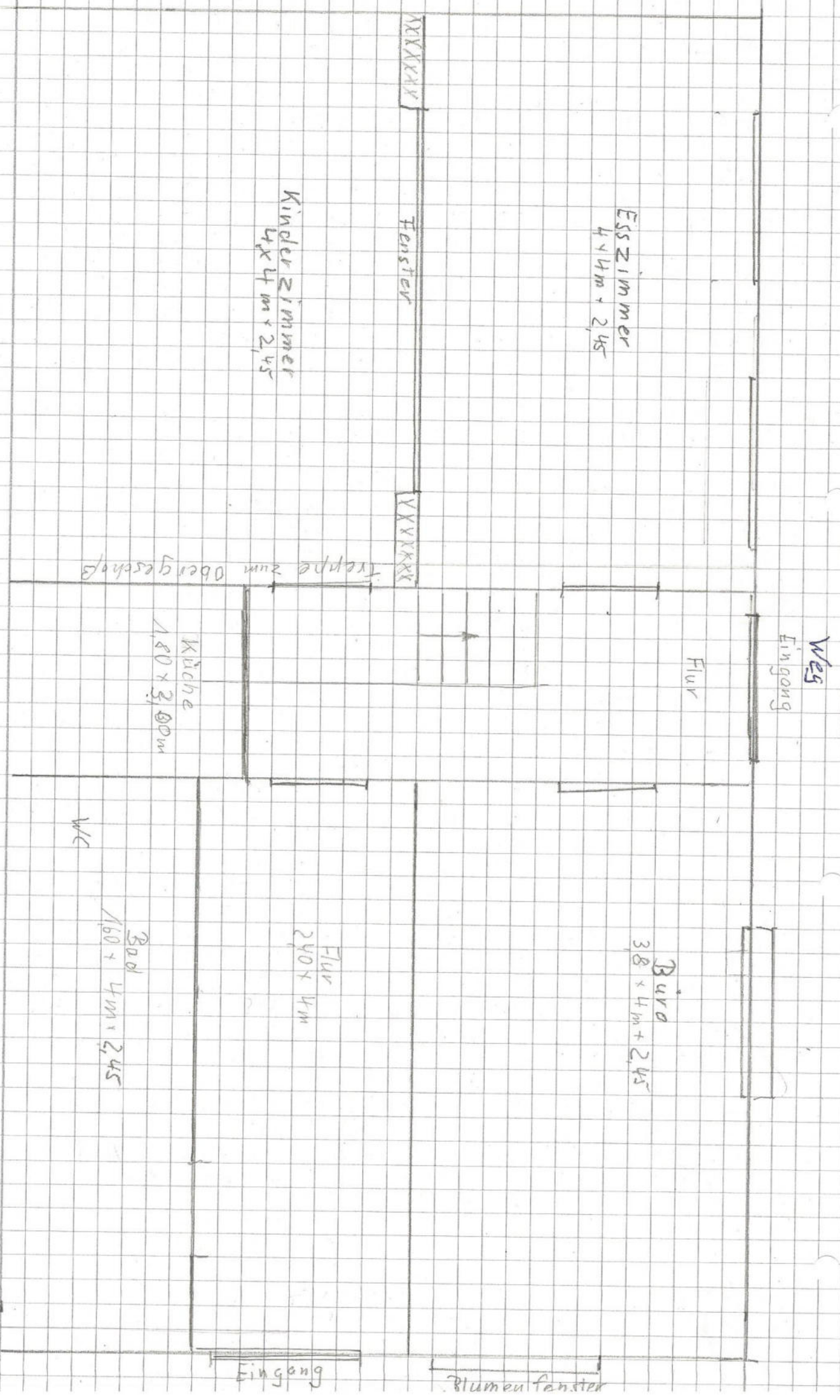

Esszimmer  
4 x 4m + 2,45

Kinderzimmer  
4 x 4m + 2,45

Küche  
1,80 x 3,00m

WC

Büro  
38 x 4m + 2,45

Flur  
2,40 x 4m

Bad  
1,60 x 4m + 2,45

Eingang

Blumenfenster

Weg  
Eingang

Flur

Flur  
XXXXXX

Flur  
YYYYYY

Treppe zum Obergeschoss

Bahnhofstr. 70

38489 Beitzendorf Altmark

Wohnung Mieter

I Kaufhilfe

3. Dachgeschoss

Weg

Schlafzimmer  
3,90 x 4,00 m

Wohnraum  
3,80 x 4,00

Raum  
1,00 x 1,70 m

Habstellraum  
3,80 x 3,80 m

Bad  
3,80 x 3,80 m

Floor

Habstellkammer

Großer Floor  
4,0 x 4,0 m

DM

DM

Wand

Wohnung - Mieter

Sahnhofstr 7a

38449 Beetzendorf / Altmark

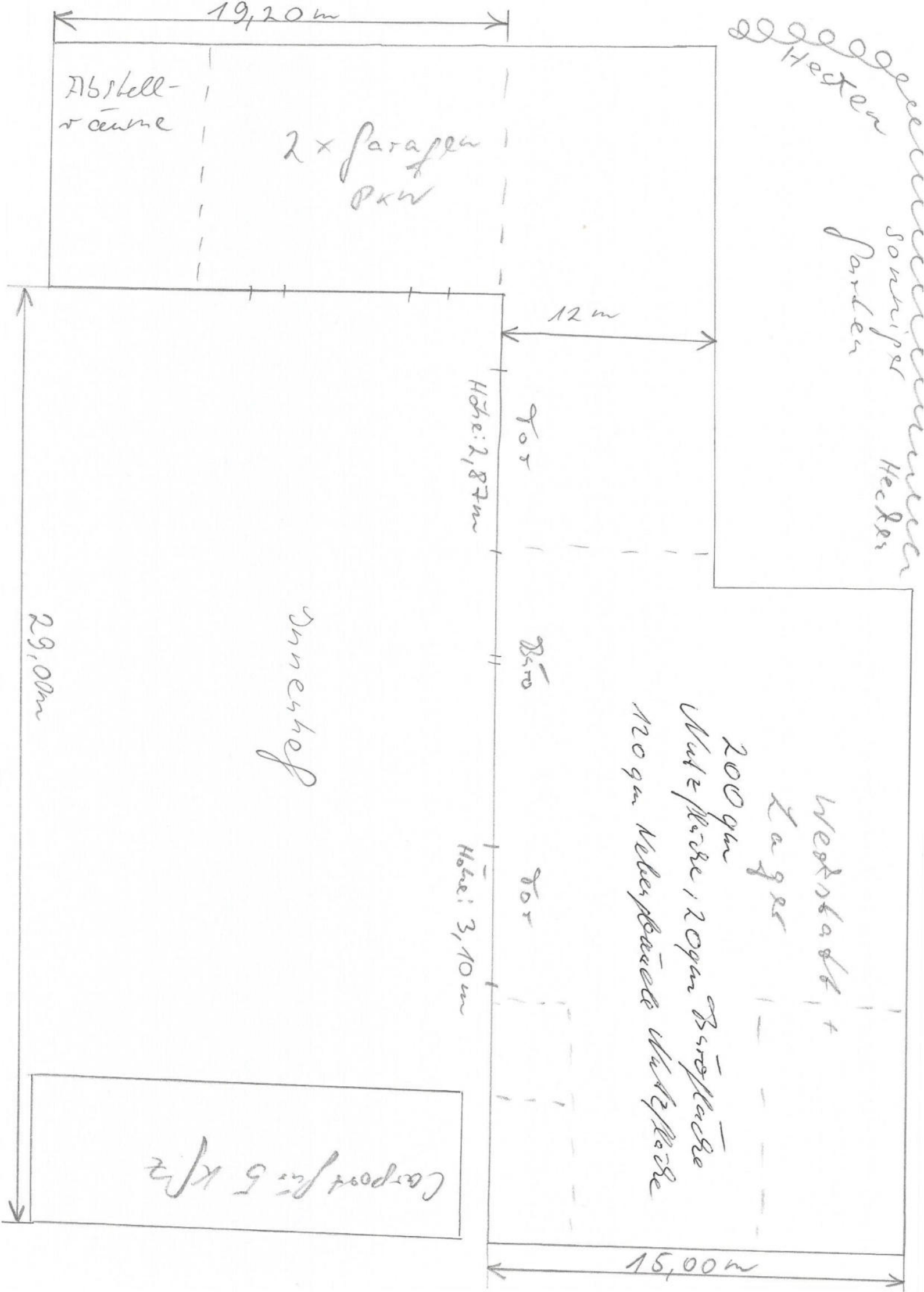

Abstell-  
raum

2 x Parapet  
PKW

Hektar

sonstiges  
Garten  
Hektar

12 m

Höhe: 2,87m

Tür

Büro

Tür

Höhe: 3,10m

Zwischenhof

Werkstatt +  
Lager  
200 qm  
Nutzfläche  
120 qm Nebenräume  
Nutzfläche  
Bürofläche

29,00m

Carport für 5 Kfz

15,00m

19,20m