

Geizen, ...

Landratsamt
Kreisbauamt

LA.
168

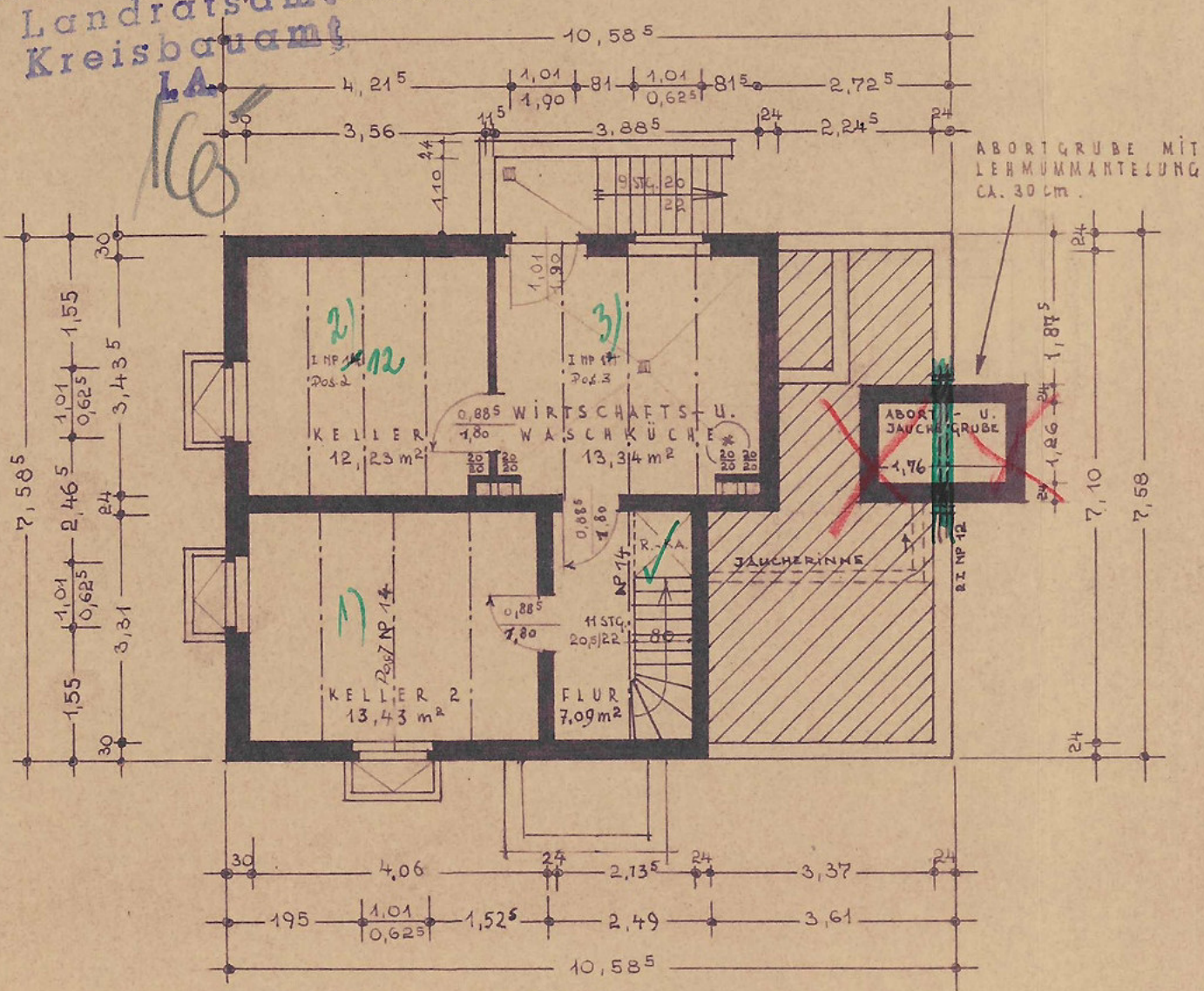

ABORTGRUBE MIT
LEHMUMMANTELUNG
CA. 30 CM.

KELLERGESCHOSS

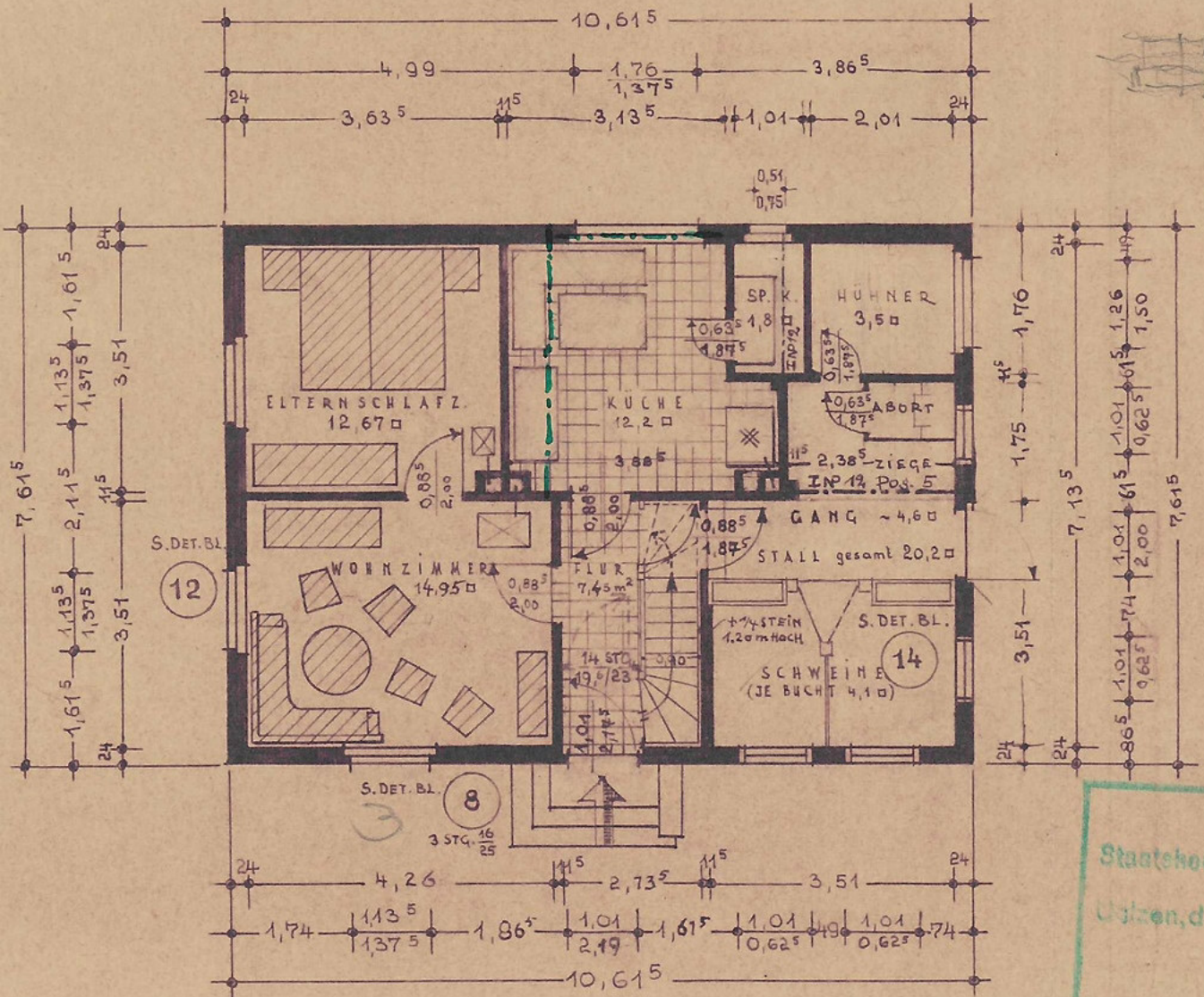

Staatshochschule
 Uster, d.
 Ober...

S. DET. BL.

1

0,60 + 1,375 + 58 + 0,80 + 1,25 + 1,865 + 75

l.

l.

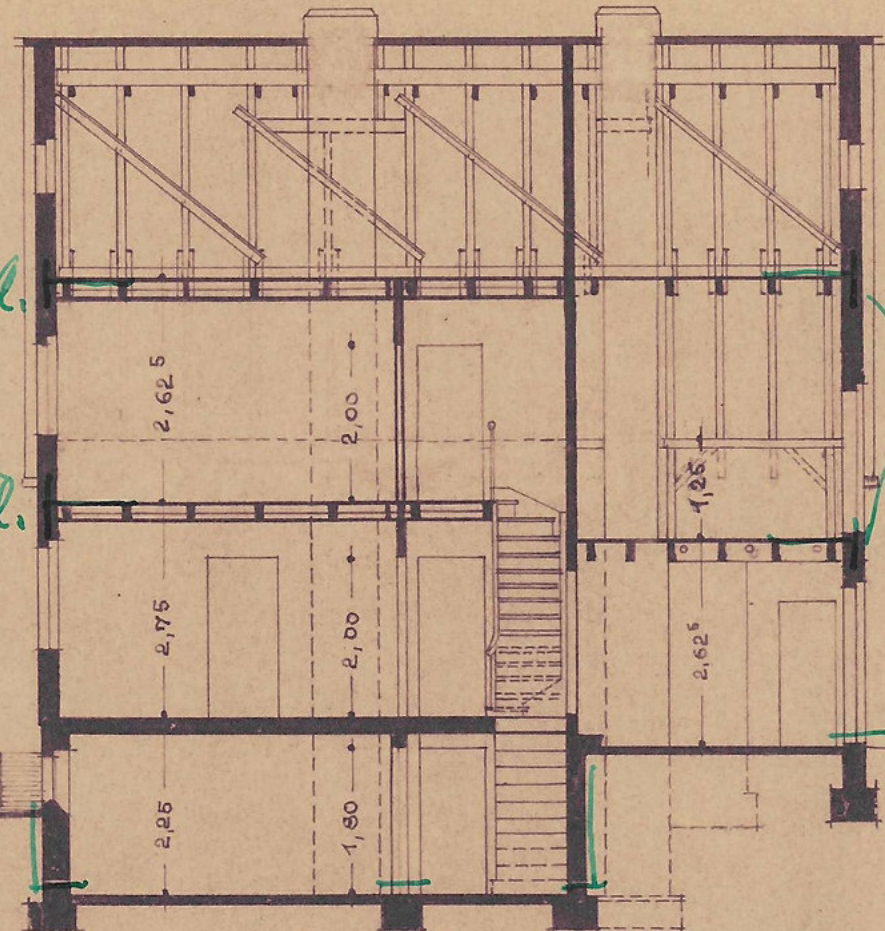

LANGSSCHNITT

DREMPELMAUERWERK IM
WOHNTEIL 1 STEIN STARK,
IM STALLEIL $\frac{1}{2}$ STEIN ST.

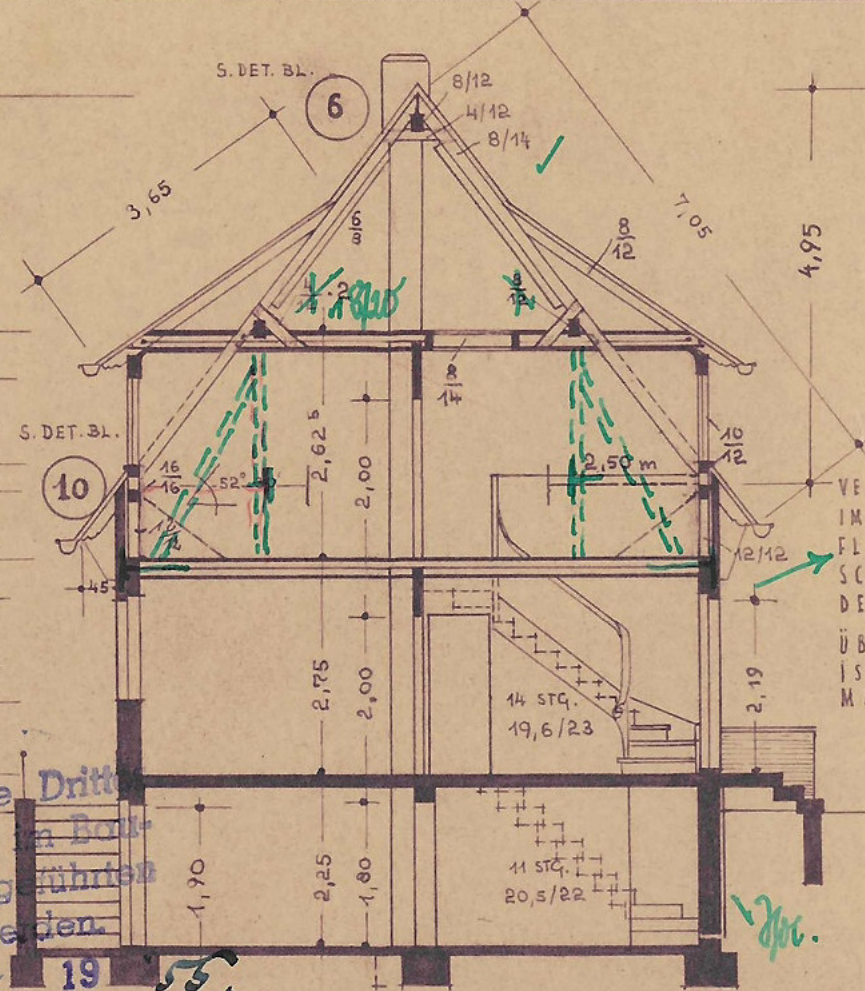

VERANKERUNG
IM GIEBELMAU-
ERWERK FLACH-
STAHL =
SCHRÄG-ZUG-
BALKEN
ÜBER DEM ER-
DECKENBALKEN
IST DER EIN
MASSIVDECKENBALKEN

Genehmigt
beschadet etwaiger Rechte Dritter
unter der Bedingung, daß die Bau-
arbeiten vom heutigen Tage aufgeführt
wirden, genau beachtet werden.

19

Handwritten signature

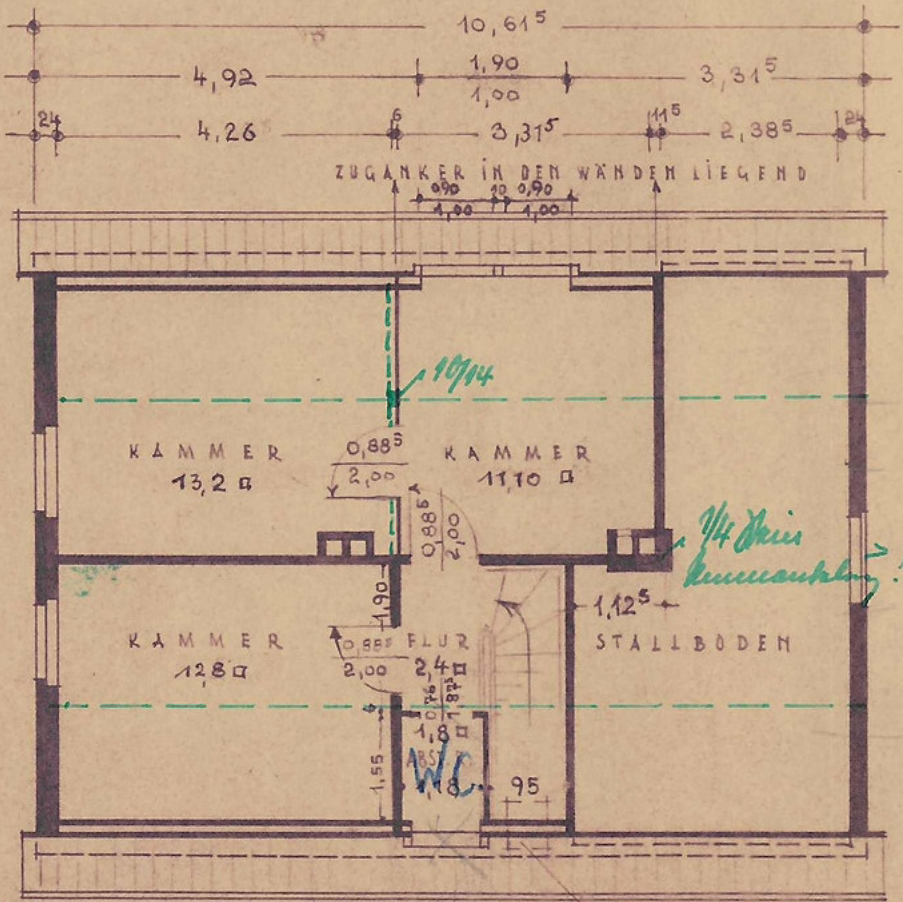

Geprüft
 baumeister (Bauaufsicht)
 1955
 Bauverwaltungsbaumeister

