

planungsring altmark
Salzwedel
Tuchmacherstr. 62 b
29410 Salzwedel
Tel.: 03901 / 85 39-0 • Fax: 85 39-26



Schnitt a-b

Baugemeinschaft
Vorderansicht

Erin Sogymedel.

Seitenansicht.

M. 1100

370

Schm. R. 1. 2.

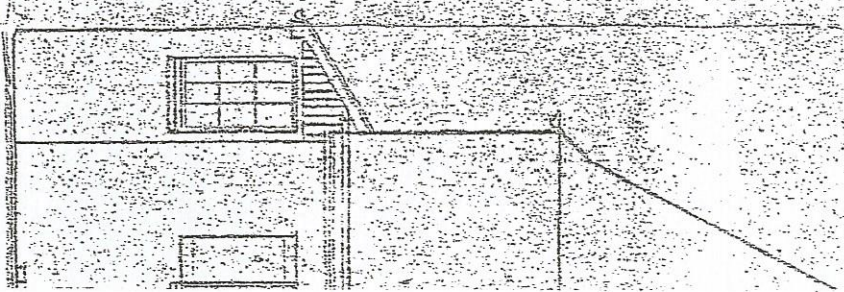
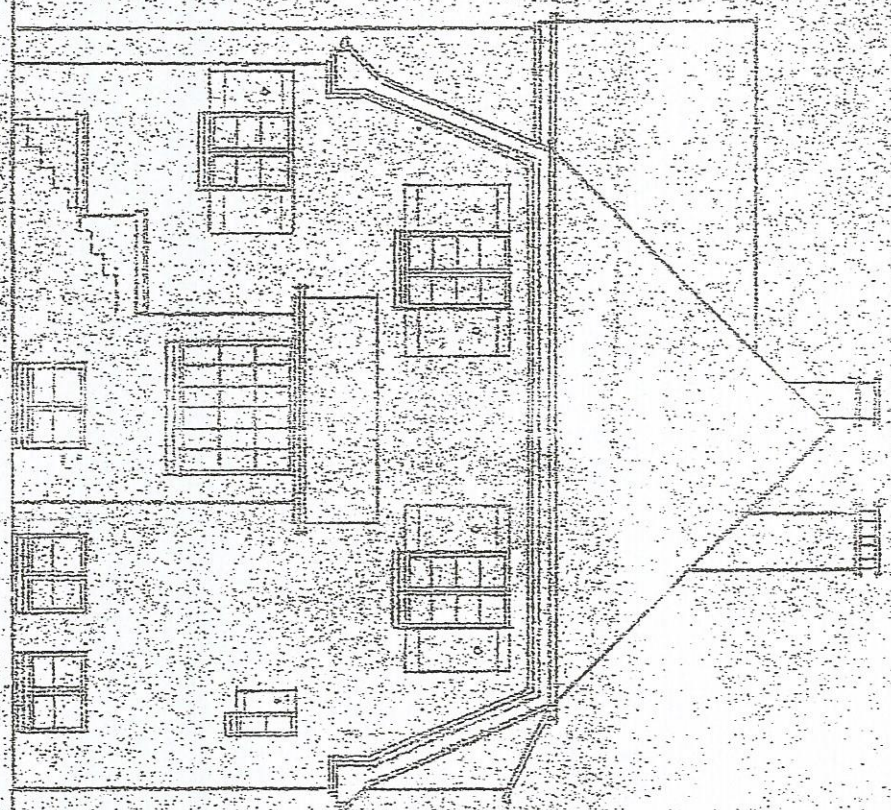

W. 1100

Stans, Lange Pflanzweyer
Fensteransicht

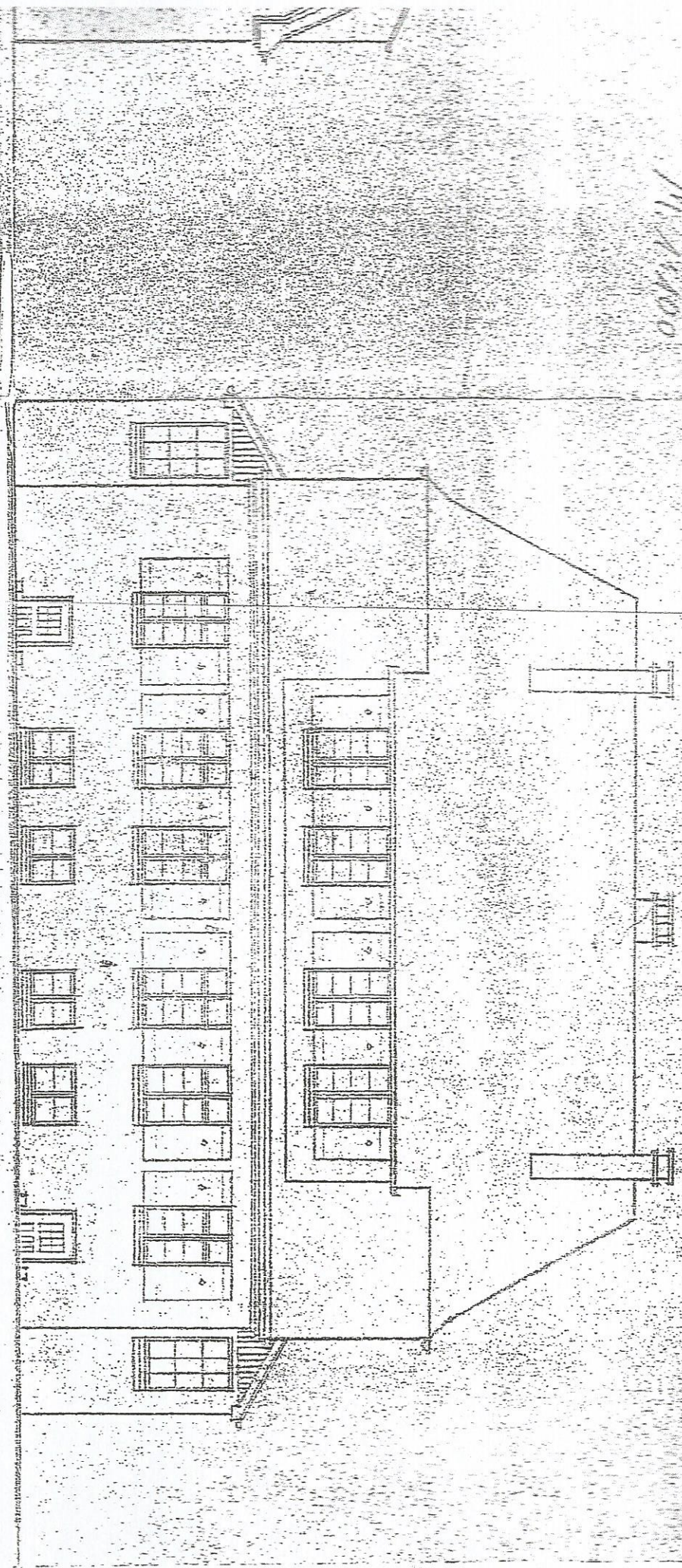

Architekt
Linsburg, An der Miltze 811
Fernsprecher 864.

Obergeschoß.

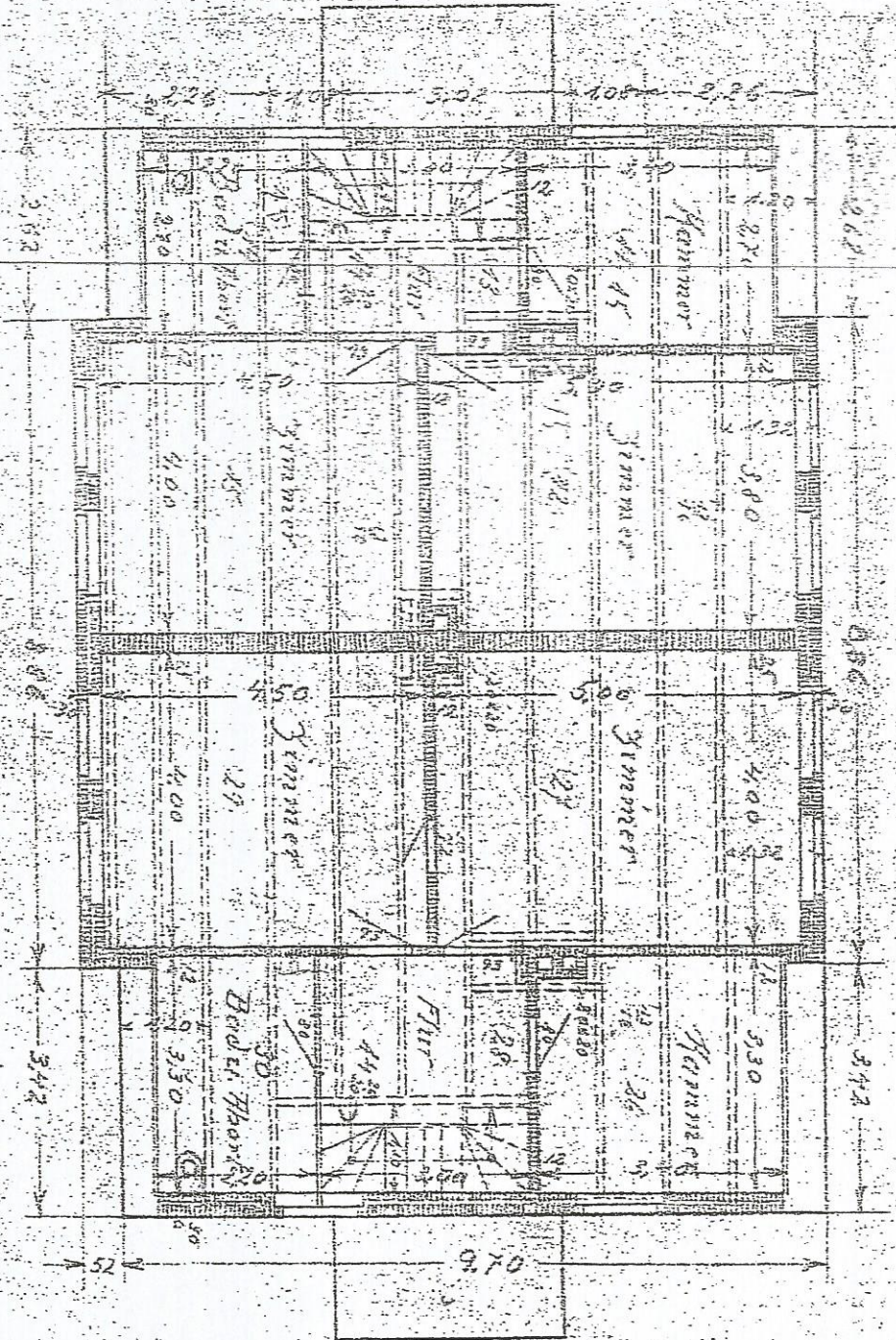

Auf dem Februar 1925
Eigentümer
von Dorstfeld

Erstellung, den 18. Februar 1925.

Architekt
Linsburg

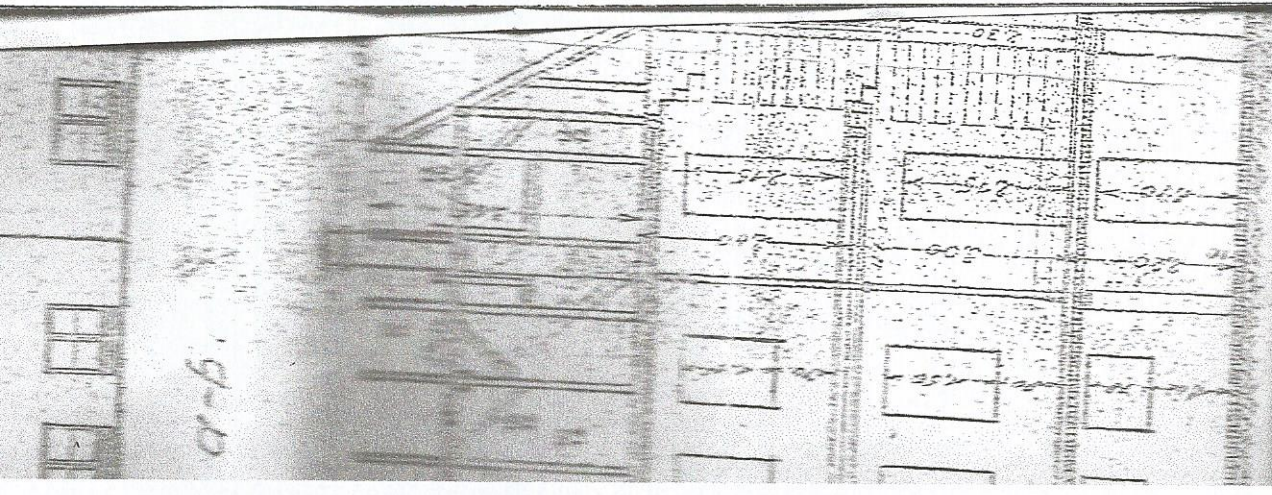

g-d

Garage

Erdgeschoss

Pinnakel

N.

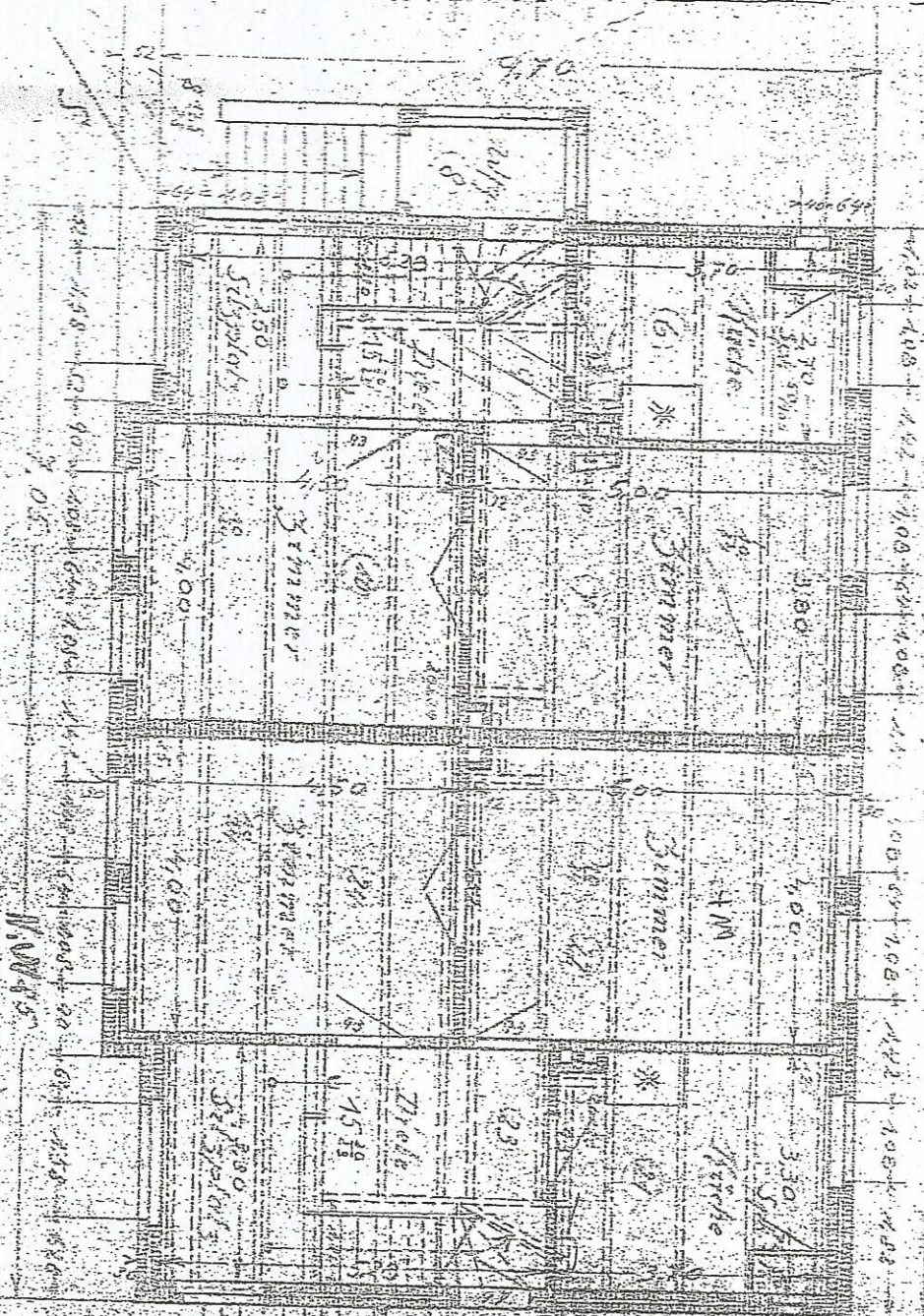

Die Pfeile zeigen die Richtung an



Salz

B

S.O.

Hellergeschoss

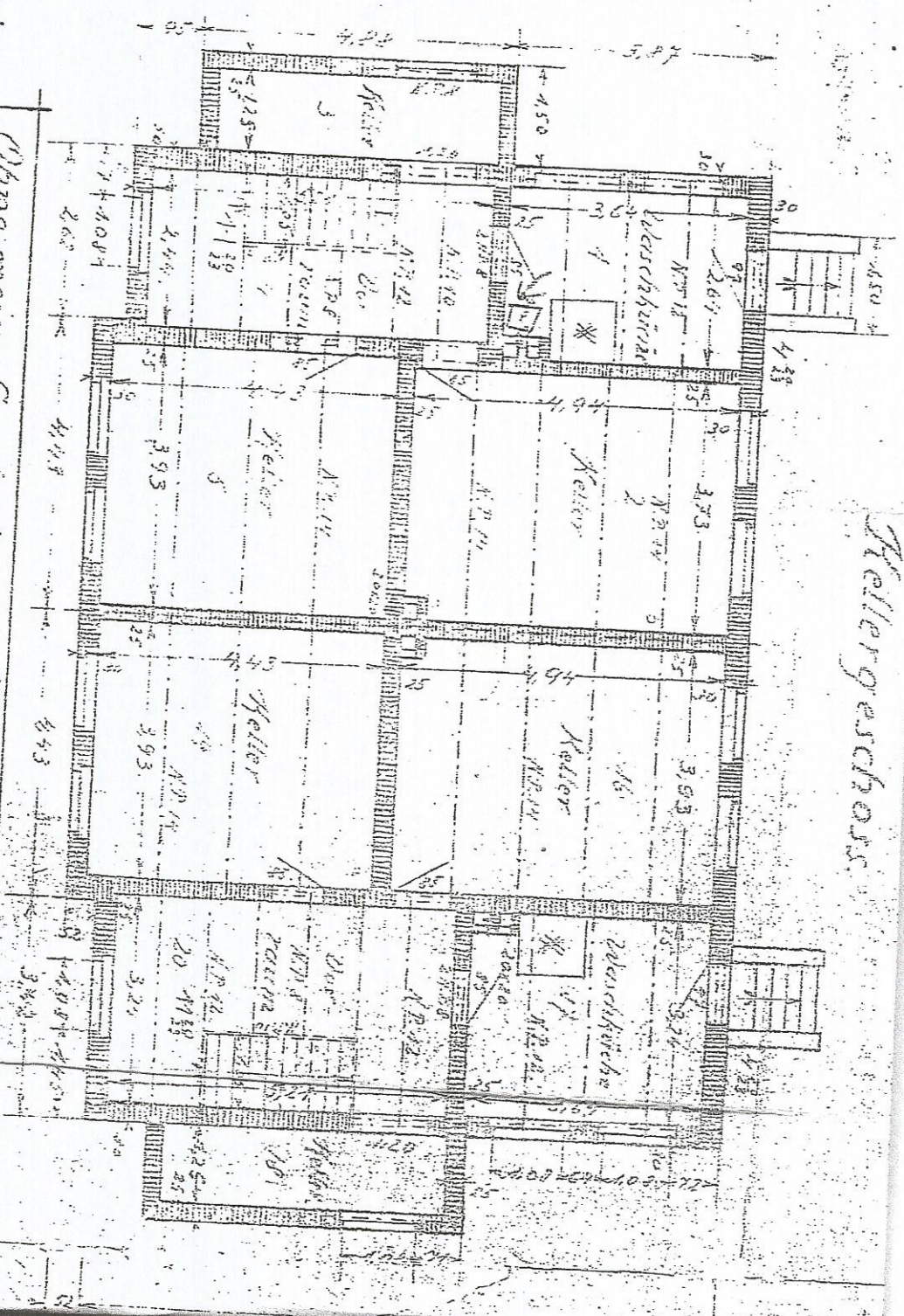

Ohne meine Genehmigung darf diese Zeichnung
 weder vervielfältigt noch dritten Personen oder
 Maschinenfirmen zugänglich gemacht werden.
 Gemischt Gesellschaft vorm. A. Janni & Co. Betriebs-
 und Verwaltungsverwaltung

Schnitt a-b

Pa. versch. 1
Sand u. Geröll
Keller

Hellergeschoss

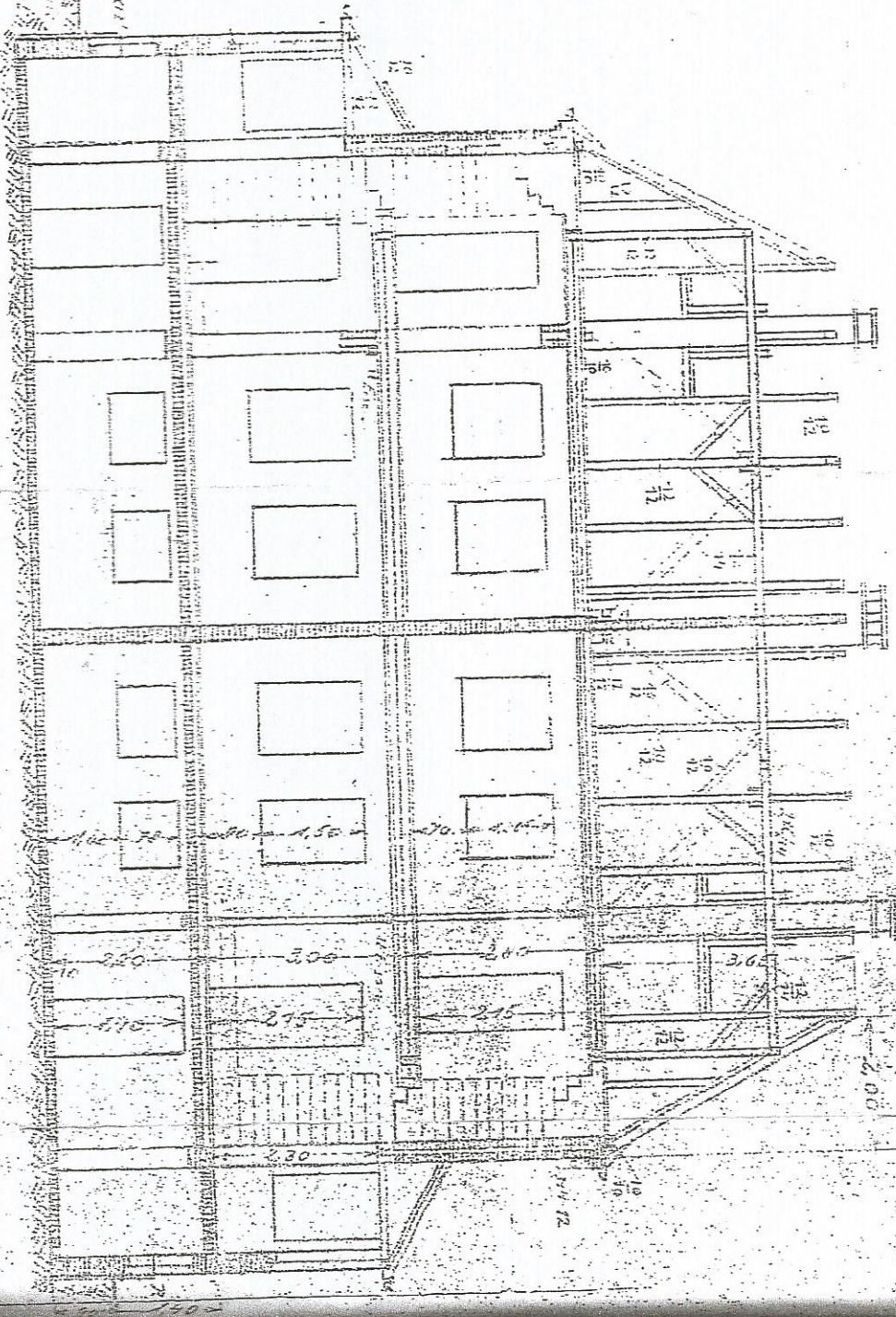

Sparranlage

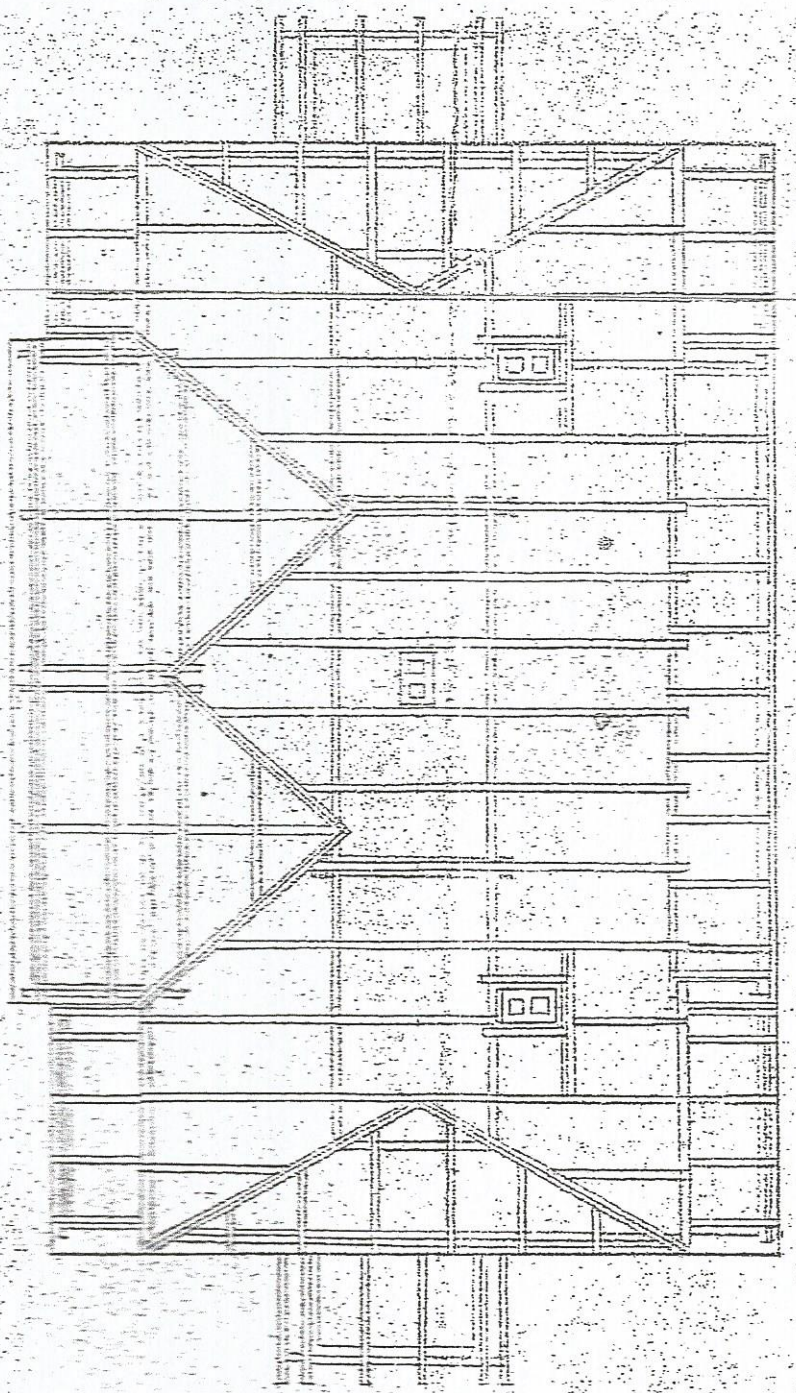

Baerert
Architekt

Lümburg, An der Münze 811
Feinsprecher 804.

Obergesthos

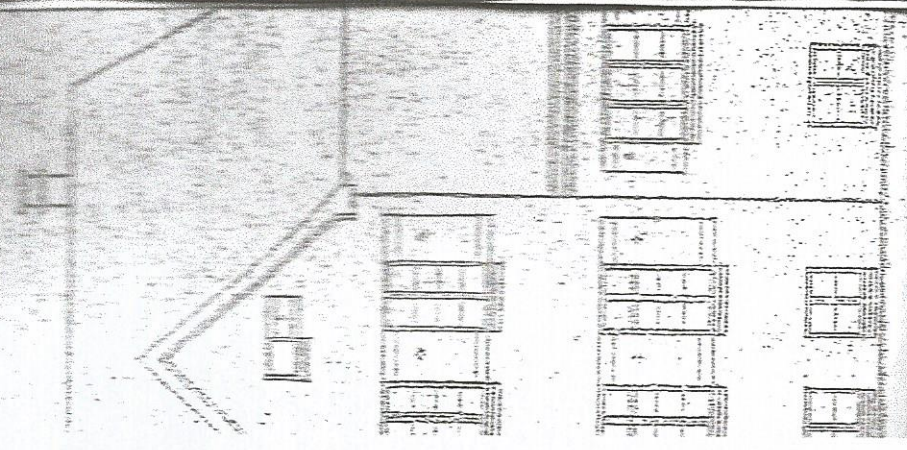

Handwritten notes or signatures, possibly including '1895' and '1895'.

Langg.

Erdfestbau.

Wohnhaus

Liebig, Archt.
Fernspr.

Sch. 11. 1. 2.

