



Streckengasse

Plan der ersten Etage des Gebäudes



Passen

Grundriss

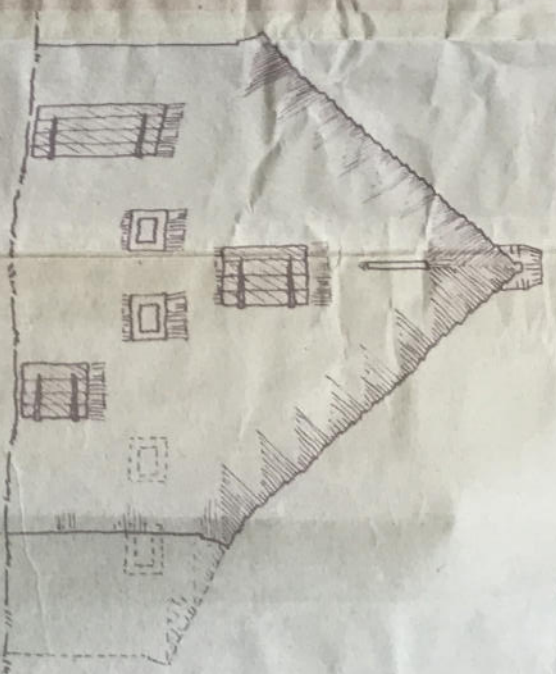

Streckengasse

Grundriss des Gebäudes

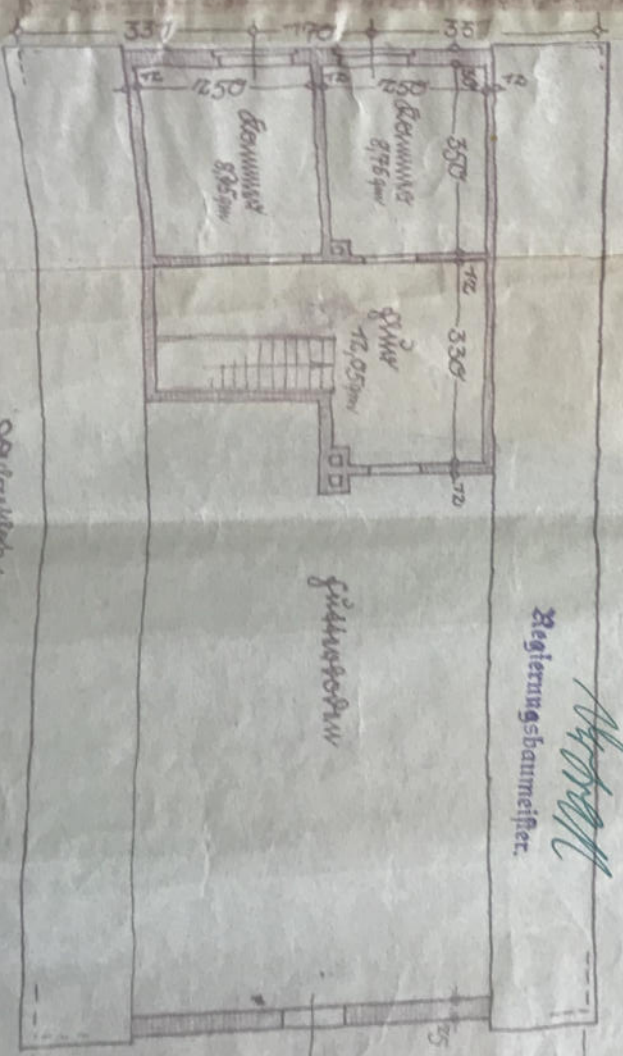

Regierungsbaumeister

W. Hoffmann

Gepufft, Uelken, am 4. März 1912
I. Hoffmann, Hochbauamt.

Grundriss des Gebäudes

Passen

Grundriss

250
200
830
280
504

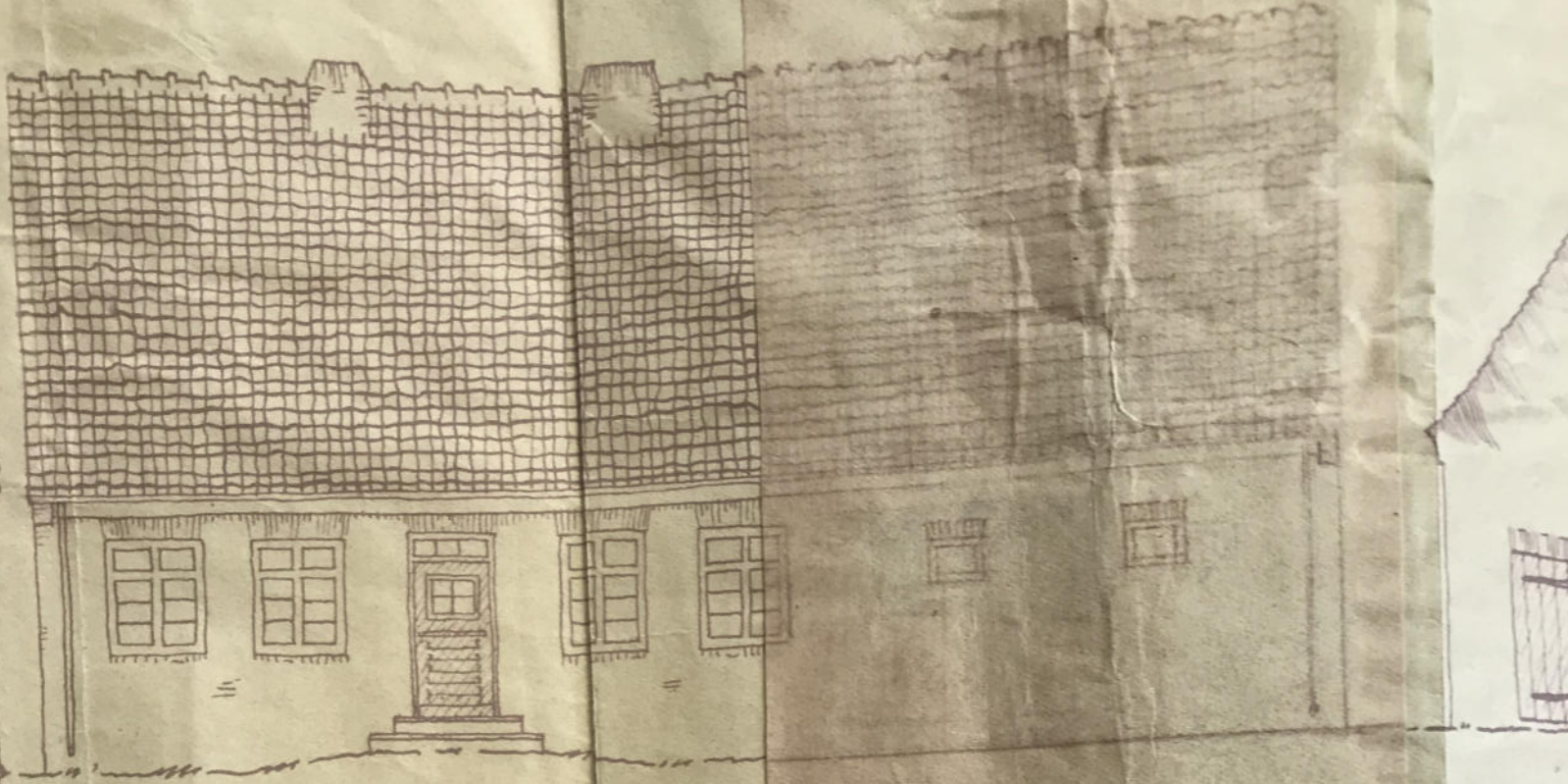

(Dachstuhlansicht)

Plan eines Gebäudes mit Grundriss

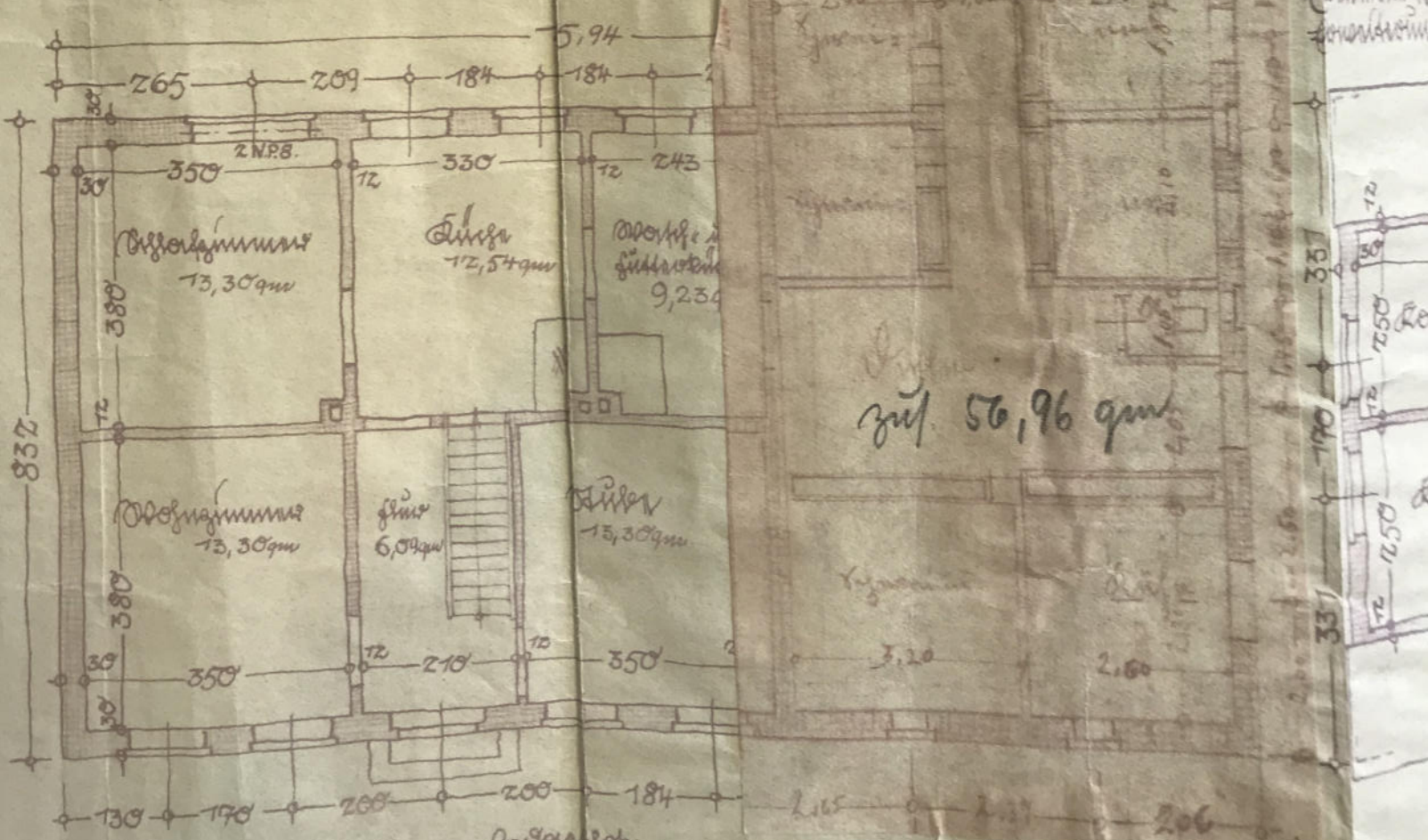

Eilerdorf



Grundrisszeichnung

Geprüft.
 Uelzen, den 4 Juli 1929
 Prof. Hochbauamt.

Grundrisszeichnung

Handwritten signature

Regierungsbaumeister.

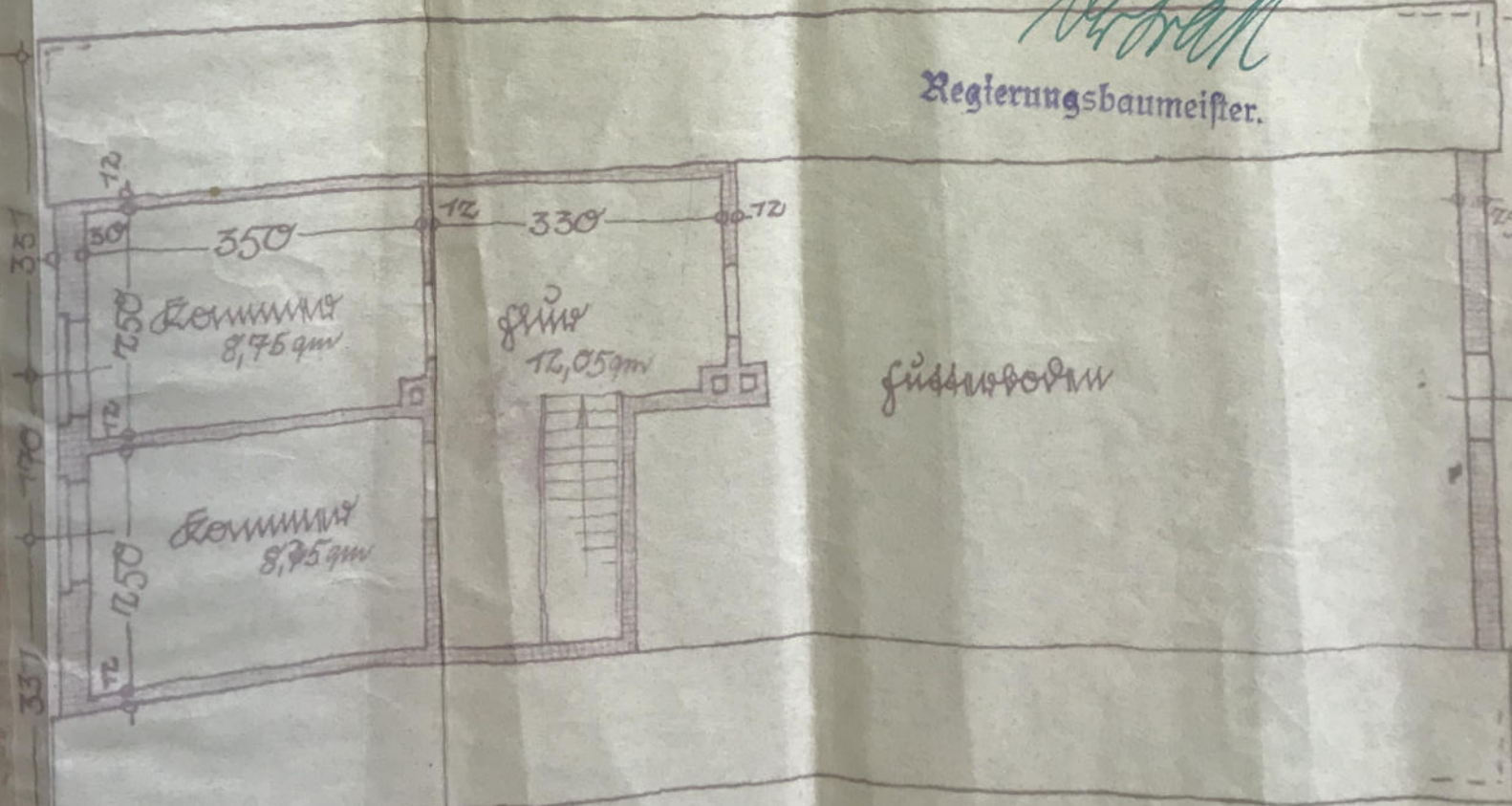

fussboden

Handwritten signature

175 x 163; 118 x 163; 118 x 119; 8,66 x 0,57 / : 6,15 x 2,35

15,94

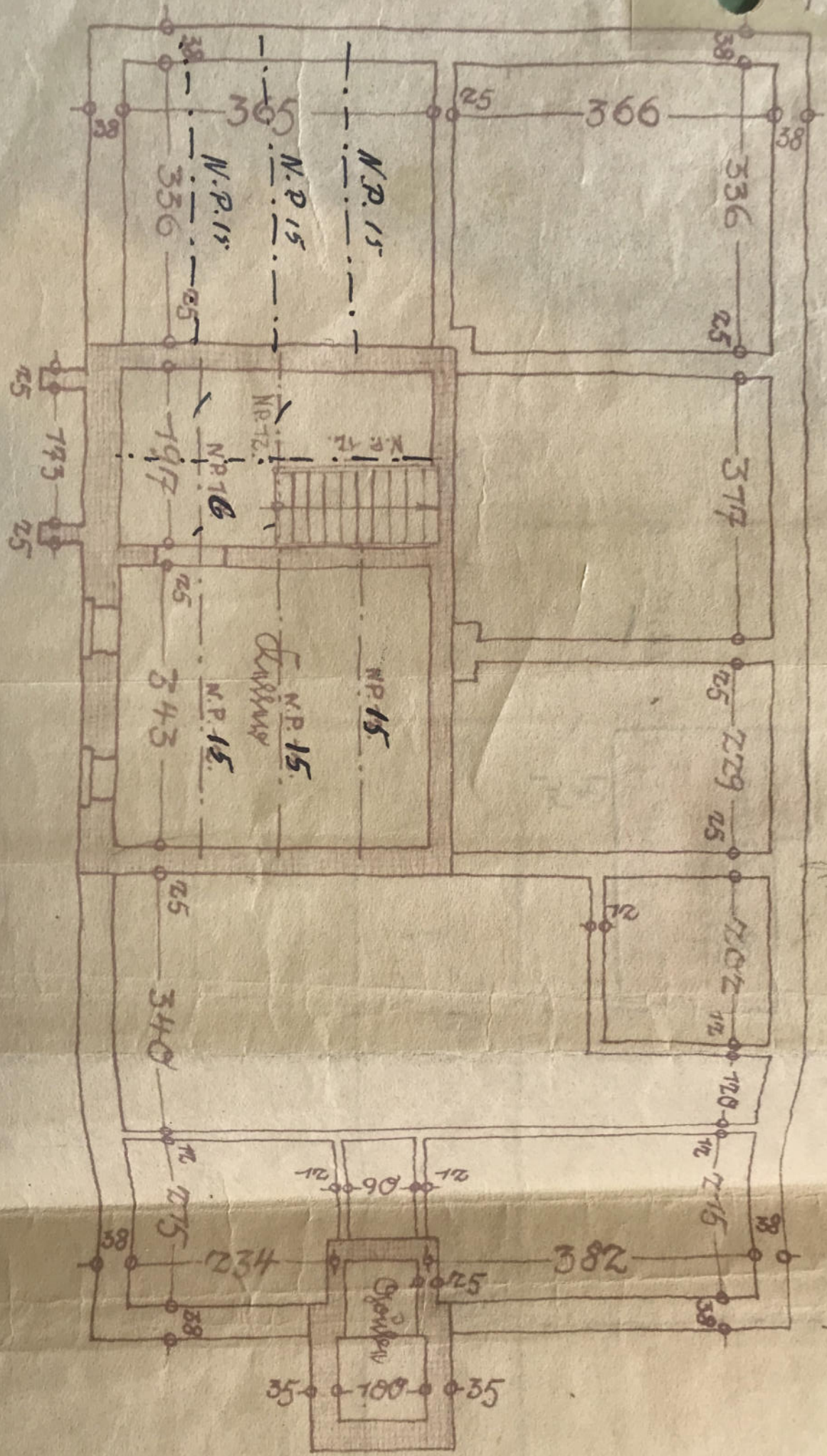

1926
 1926
 1926

196 qm

2,60

4,05

1,05

2,10

2,00

2,50

1,75

1,05

1,00

337

170

337

72

1250

72

1250

50

72

Korridor
8,75 qm

Korridor
8,75 qm

350

Stair

12,05 qm

330

72

Handwritten notes on the right edge of the paper.

Handwritten note on the left edge of the paper.

Handwritten note at the bottom center of the page.

Reglern