

Der dargelegte Gebäudefußbodenplan ist Eigentum der Reichsregierung. Diese Abdrückung gilt daher nicht als Kopie aus dem Besonderen Nachweis der Liegenschaftskatastralmesse.

Dieser Grundbesitzplan ist erstellt und wird nicht unterschrieben. Aussagen über die Liegenschaftskatastralmesse sind separat geschützt. Die Reproduktion ist nur für Zwecke der amtlichen Statistik (1919) Abt. 4. Nachdruck ohne Genehmigung des Reichsregierungsamt für 1919 ist strafbar.

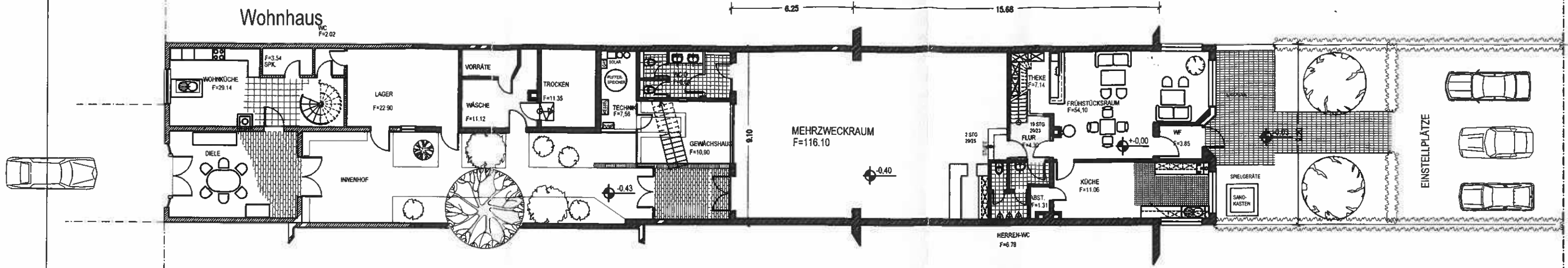

ERDGESCHOSS-GRUNDRISS

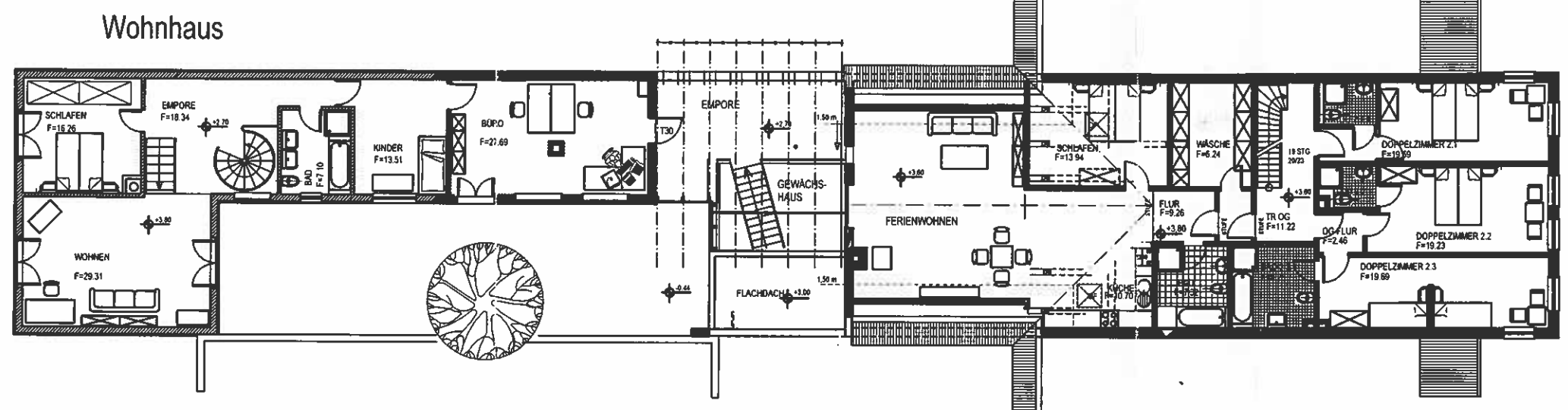

OBERGESCHOSS-GRUNDRISS

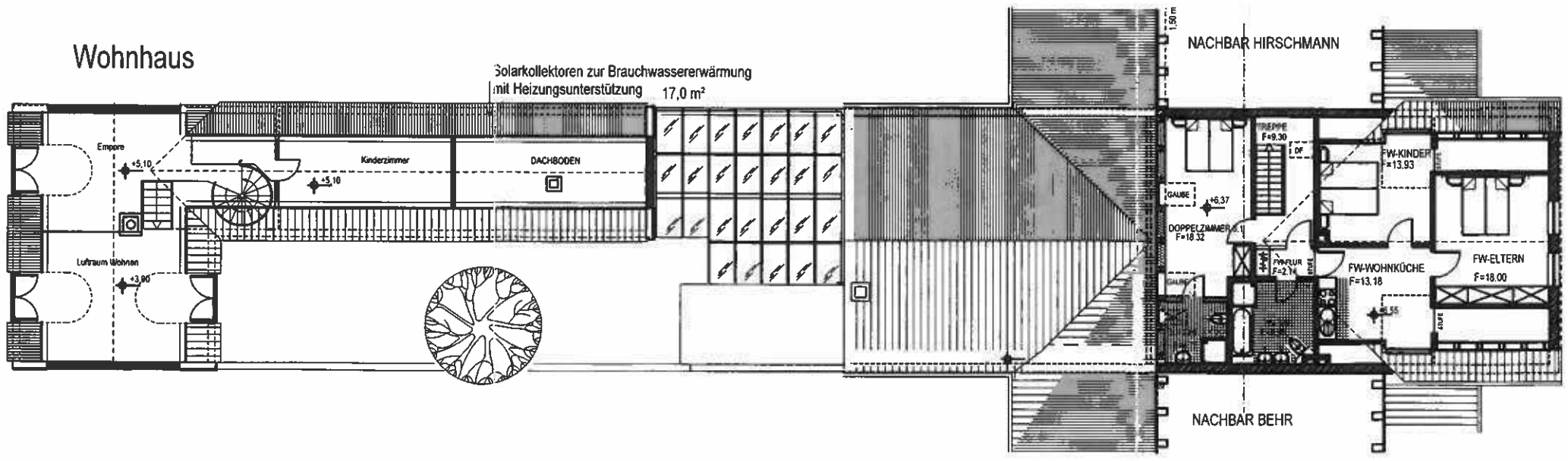

DACHGESCHOSS-GRUNDRISS



- BESTAND
- GEPLANT
- ABBRUCH

PROJEKT-NR.2001
 NUTZUNGSÄNDERUNG VON WOHNÄUMEN ZUR
 BEHERBERGUNGSTÄTTE "Bed & Breakfast"
 IN 29462 WUSTROW ERNST-AUGUST-1
 BAUMER
 HERR ECKHARD FÄSEKE
 IN 29462 WUSTROW ERNST-AUGUST-1
 DARSTELLUNG
 GENEHMIGUNGSPLAN GG. 1.0
 GRUNDRISSSE M 1:200

KÖNIGSHORST 28.06.2003
 ORTSDATUM BAUHERR/ARCHITEKT
 ÖKOL. ARCHITEKTUR DIPL.-ING. E.FÄSEKE & PARTNER
 29462 KÖNIGSHORST ERNST-AUGUST-1 TEL.05843-9990

Ernst-August-Str.